ఇతర రాష్ట్రాలు, ప్రపంచ దేశాల ముఖ్యమైన పరిణామాలు
సామాజిక, ఆర్థిక, రాజకీయ పుస్తక సమీక్షలు
ప్రతి ఆదివారం 'వార్త' మెయిన్‌లో ఒక పూర్తి పేజీ

తెలుగు జాతీయ దినపత్రిక
వార్త
epaper.vaartha.com WWW.VAARTHA.COM
ఖమ్మం fb.com/vaartha
PUBLISHED FROM KHAMMAM,HYDERABAD, VIJAYAWADA, VISAKHAPATNAM, RAJAHMUNDRY, KADAPA, NIZAMABAD, ONGOLE, WARANGAL, TIRUPATHI, ANANTAPUR, KURNOOL, KARIMNAGAR, MAHABUBNAGAR, NELLORE, NALGONDA, GUNTUR, TADEPALLIGUDEM,SRIKAKULAM
15-2-2023 బుధవారం సంపుటి : 29 సంచిక : 15, పేజీలు : 10+4 వెల : 6.50

బిబిసి కార్యాలయాల్లో ఐటి సోదాలు 2లో
ప్రపంచానికి 'మార్‌బర్గ్' వైరస్ ముప్పు 5లో

టీచర్ల బదలీలపై స్టే

హైకోర్టు ఆదేశాలతో బదలీ ప్రక్రియ వాయిదా

తిరిగి వేసవి సెలవుల్లో జరిగే అవకాశం

తదుపరి విచారణ మార్చి 14 నుండి

బదలీలు రాజ్యాంగ విరుద్ధంగా ఉన్నాయని పిటిషనర్ ఆరోపణ

హైదరాబాద్, ఫిబ్రవరి 14, ప్రభాతవార్త: తెలంగాణ రాష్ట్రంలో ప్రారంభమైన ఉపాధ్యాయుల బదలీలు, పదోన్నతుల ప్రక్రియ నిలిచిపోయింది. హైకోర్టు ఆదేశాలతో బదలీల ప్రక్రియ 4 వారాలపాటు వాయిదా పడింది. వాయిదా పడిన ఉపాధ్యాయుల బదలీలు, పదోన్నతుల ప్రక్రియ వేసవి సెలవుల్లో ప్రారంభమయ్యే అవకాశాలు కనిపిస్తున్నాయి. రాష్ట్రంలో ప్రారంభమై దరఖాస్తుల ప్రక్రియ ముగిసిన ఉపాధ్యాయుల బదలీలపై రాష్ట్ర అత్యున్నత న్యాయస్థానం స్టే విధిసూన ఆదేశాలు జారీ చేసింది. బదలీల నిబంధనలపై తెలంగాణ నాన్ టీచర్స్ అసోసియేషన్ హైకోర్టులో పిటషన్ దాఖలు చేసింది. పిటిషన్‌ను స్వీకరించిన హైకోర్టు మంగళవారం విచారణ చేపట్టింది. టీచర్ల బదలీల నిబంధనలు రాజ్యాంగ విరుద్ధంగా ఉన్నాయని పిటిషనర్ల తరపు న్యాయవాది వాదనలు వినిపించారు. ఉద్యోగ దంపతులు, యూనియన్ నేతలకు అదనపు పాయింట్లు ఇవ్వడంపై పిటిషన్లు అభ్యంతరం తెలిపారు. నిబంధనల్లో సవరణలకు అసెంబ్లీ ఆమోదం పొందలేదని పిటిషనర్ తరపు న్యాయవాది కోర్టు దృష్టికి తీసుకొచ్చారు. యూనియన్ నేతలకు ఇప్పటికే అదర్ డ్యూటీ(ఓడీ) ఇచ్చారని.. వారు ప్రస్తుతం పాఠశాలలకు రాకుండానే ఉంటున్నారని.. అటువంటి వారికి మరొకసారి ప్రత్యేకంగా పాయింట్లు ఇవ్వడమేంటని కోర్టుకు తెలిపారు. పిటిషనర్ల వాదనలు విన్న హైకోర్టు కౌంటరు దాఖలు చేయాలని రాష్ట్ర ప్రభుత్వాన్ని ఆదేశించింది. ఉపాధ్యాయుల బదలీల ప్రక్రియపై 4 ≫2

మంగళవారం శంషాబాద్ ఎయిర్‌పోర్టులో మీడియాతో మాణిక్‌రావు ఠాకరే

కాంగ్రెస్, బిఆర్ఎస్ పొత్తు అసాధ్యం

కోమటిరెడ్డి వెంకట్‌రెడ్డి వ్యాఖ్యలపై కాంగ్రెస్ ఇన్‌చార్జి ఠాకరే స్పష్టీకరణ

దుమారం సృష్టించిన కోమటిరెడ్డి వ్యాఖ్యలు

ఎయిర్‌పోర్టులో మాణిక్‌రావును కలిసి వివరణ ఇచ్చిన కోమటిరెడ్డి

ప్రభాతవార్త ప్రధాన ప్రతినిధి, హైదరాబాద్,ఫిబ్రవరి14: రాష్ట్రంలో వచ్చే అసెంబ్లీ ఎన్నికల్లో హంగ్ ఏర్పడుతుందని, ఏ పార్టీకి మెజారిటీ రాదని, కాంగ్రెస్,బిఆర్ఎస్ పొత్తు తప్పదని కాంగ్రెస్ ఎంపీ కోమటిరెడ్డి వెంకట్‌రెడ్డి చేసిన వ్యాఖ్యలు దుమారం రేపాయి. ఈ వ్యాఖ్యలపై కాంగ్రెస్ నేతలతో సహా బిజెపి నేతలు సైతం తీవ్రంగా స్పందించారు. బిజెపి భయంతోనే కాంగ్రెస్, బిఆర్ఎస్ ఒక్కటవుతున్నాయని బిజెపి నేతలు వ్యాఖ్యానించారు. కాగా, బిఆర్ఎస్‌తో పొత్తు ఉండదని తెలంగాణ కాంగ్రెస్ వ్యవహారాల ఇన్‌చార్జ్ మాణిక్‌రావు ఠాక్రే స్పష్టం చేశారు. రాష్ట్రంలో 3 రోజుల పర్యటన నిమిత్తం శంషాబాద్ విమానాశ్రయానికి చేరుకున్న ఠాక్రేతో ≫2

'కరెంటు' కల్లోలం!

త్వరలో విద్యుత్ చార్జీల పెంపు!

వినియోగదారులపై రూ.22 వేల కోట్ల భారం?

ఫ్యూయెల్ కాస్ట్ అడ్జస్ట్‌మెంట్ మోత

యూనిట్‌కు 30 పైసలు వరకూ పెంచుకునే అవకాశం

హైదరాబాద్, ఫిబ్రవరి 14, ప్రభాతవార్త: తెలంగాణలో త్వరలో మళ్లీ కరెంటు చార్జీల మోత మోగనుంది. ఇందుకు విద్యుత్ పంపిణీ సంస్థలు సిద్ధమవుతున్నాయి. ఏప్రిల్ నెల నుండి ఈ కరెంటు చార్జీల పెంపు అమలు చేయబోతున్నట్లు సమాచారం. ఫ్యూయెల్ కాస్ట్ అడ్జస్ట్‌మెంట్ (ఎఫ్‌సిఏ) కింద విద్యుత్ పంపిణీ సంస్థలు మరింత దండుకునేందుకు ఈవడ్డీంపులు ≫2

కష్టాల్లో డిస్కంలు

నిలిచిన కరెంటు సరఫరా

విద్యుత్ ధరలు పెంచిన ఛత్తీస్‌గఢ్

వ్యయం ఆధారంగా ధర అంటున్న డిస్కంలు

ఒప్పందం మేరకు చెల్లిస్తామంటున్న టిఎస్ డిస్కంలు

తెలంగాణ, ఛత్తీస్‌గఢ్ మధ్య ముదిరిన విద్యుత్ వివాదం

హైదరాబాద్, ఫిబ్రవరి 14, ప్రభాతవార్త: తెలంగాణ, ఛత్తీస్‌ఘడ్ రాష్ట్రాల మధ్య విద్యుత్ వివాదం తారాస్థాయికి చేరింది. పెట్టుబడి వ్యయం అధారంగా విద్యుత్ యూనిట్ ధరను చెల్లించాలని ఛతీస్‌ఘడ్ విద్యుత్ సరఫరా సంస్థ (డిస్కం) స్పష్టం చేస్తుండగా, ఒప్పందం ప్రకారమే కొనుగోలు చేస్తామని రాష్ట్ర విద్యుత్ పంపిణీ సంస్థలు (టిఎస్ డిస్కంలు) తేల్చిచెబుతున్నాయి. ఈ నేపథ్యంలో తెలంగాణకు విద్యుత్ సరఫరాను నిలిపివేస్తూ ఛతీస్‌ఘడ్ డిస్కంలు నిర్ణయం తీసుకోవడంతో టిఎస్ డిస్కంలకు కష్టకాలం ఏర్పడింది. తెలంగాణకు ఛతీస్‌ఘడ్ నుండి విద్యుత్ సరఫరాను నిలిపివేసినట్లు తెలంగాణ డిస్కంలు టిఎస్ విద్యుత్ నియంత్రణా కమిషన్‌కు ఇటీవల నివేదించాయి. వీటికి సంబంధించిన పూర్వాపరాలు తెలుసుకుంటే తెలంగాణ డిస్కంలు, ఛత్తీస్‌ఘడ్ విద్యుత్ పంపిణీ సంస్థ (సీఎస్‌పీడీసీఎల్) మధ్య జరిగిన దీర్ఘకాలిక విద్యుత్ కొనుగోలు ఒప్పందం ప్రకారం తెలంగాణ రాష్ట్రానికి 1000 మెగవాట్ల విద్యుత్ సరఫరా చేయాల్సి ఉంది. ఈ ఒప్పందంలో భాగంగా 2020-21 ఆర్థిక సంవత్సరంలో దాదాపు 40 శాతం, 2021-22లో 19 శాతం విద్యుత్ మాత్రమే ఛత్తీస్‌ఘడ్ సరఫరా చేసింది. అయితే 2022-23 ఆర్థిక సంవత్సరంలో ఒక్క యూనిట్ విద్యుత్‌ను కూడా సరఫరా చేయకుండా పూర్తిగా నిలిపివేసింది. ఇందుకు ప్రధానంగా ఛత్తీస్‌ఘడ్ డిస్కం విద్యుత్ ధరలను పెంచేయడమే నని విద్యుత్ శాఖ అధికారులు చెబుతున్నారు. ఛత్తీస్‌ఘడ్ రాష్ట్ర విద్యుత్ నియంత్రణ కమిషన్ ఖరారు చేసిన మార్వా విద్యుత్ ఉత్పత్తి కేంద్రం పెట్టుబడి వ్యయం అధారంగా ధర చెల్లించాలని అ రాష్ట్ర డిస్కం పట్టుపడుతోంది. అంతేకాకుండా పాత బకాయిలను కూడా చెల్లించాలని అంటోంది. 2022 జూన్ 3వ తేదీ నాటికి బకాయిపడిన 3,576.89 కోట్ల రూపాయలు చెల్లించాలని తెలంగాణ డిస్కంలపై వత్తిడి తెస్తోంది. అయితే తెలంగాణ విద్యుత్ నియంత్రణ కమిషన్ (టిఎస్‌ఈఆర్సీ) మధ్యంతర ఉత్తర్వుల ప్రకారం యూనిట్ విద్యుత్‌కు 3.90 రూపాయలను మాత్రమే చెల్లిస్తామని స్పష్టం చేస్తున్నాయి. దీంతోపాటు బకాయిల కింద 2,100 కోట్ల రూపాయలను మాత్రమే తాము చెల్లించాల్సి ఉందని తెలంగాణ డిస్కంలు వెల్లడిసున్నాయి. దీంతో ఇరు రాష్ట్రాల మధ్య విద్యుత్ వివాదం నెలకొంది. బకాయిలు చెల్లిస్తేనే ఒప్పందం మేరకు 1000 మెగావాట్ల కరెంటును సరఫరా చేస్తామని తేల్చిచెప్పింది. కాగా ఛత్తీస్‌ఘడ్‌లోని మార్వా థర్మల్ విద్యుత్ కేంద్రం నుండి 12 ఏళ్ల పాటు విద్యుత్ కొనుగోలు చేసేందుకు తెలంగాణ విద్యుత్ పంపిణీ సంస్థలు, ఛత్తీస్‌ఘడ్ డిస్కం మధ్య 2015 సెప్టెంబరు నెలలో ఒప్పందం కుదిరింది. అయితే ఈ ఒప్పందం ద్వారా ప్రభుత్వంపై అదనపు భారం పడుతుందని అప్పట్లో ప్రతిపక్షాల నుండి అభ్యంతరాలు వ్యక్తమయ్యాయి. తదుపరి ఛత్తీస్‌ఘడ్‌తో కుదిరిన ఒప్పందానికి కొన్ని మార్పులతో ≫2

వచ్చేది కాంగ్రెస్ ప్రభుత్వమే

రైతు సమస్యలు చూసి చలించిపోయా: రేవంత్

మంగళవారం భద్రాచలంలో జరిగిన పాయాత్రలో రేవంత్, భట్టి, విహెచ్ తదితరులు

భద్రాచలం, ప్రభాతవార్త : దేశాన్ని విభజించు పాలించు అనే విధానాన్ని బిజేపీ పాలన సాగుతుందని, దేశ సమగ్రతను కాపాడేందుకు రాహుల్‌గాంధీ కాశ్మీర్ నుండి కన్యాకుమారి వరకు 150 రోజుల 4వేల కిలోమీటర్ల భారత్‌జోడో పాదయాత్ర చేశారని అన్నారు. ఈ దేశం కోసం మహాత్మగాంధీ వారసుడిగా ఇందిరాగాంధీ మనవడుగా రాహుల్‌గాంధీ కొడుకుగా 140 కోట్ల ప్రజల పక్షాన సమస్యలను పరిష్కరించడానికి కొనసాగించిన పాదయాత్రలో పేదవాడి కన్నీటి బొట్టును ఏ విధంగా తుడవాలి, దేశ సమైఖ్యతను ఏ విధంగా కాపాడాలి అనే అనేక విషయాలపై అవగాహన పెంపొందించుకుని బిజేపీ ప్రభుత్వానికి చరమగీతం పాడడానికి నడుం కట్టిన రాహుల్‌గాంధీ, రాష్ట్ర కాంగ్రెస్ పార్టీ ఇంచార్జ్ మల్లికార్జున్‌ఖర్గే సూచనల మేరకు మొదలు పెట్టిన ఈ పాదయాత్ర మొదలు పెట్టానని మంగళవారం భద్రాచలం అంబేద్కర్ నందు ఏర్పాటు చేసిన సమావేశంలో టీపీసీసీ అధ్యక్షులు రేవంత్‌రెడ్డి అన్నారు. అదేవిధంగా గోదావరి పరివాహక ప్రాంతం శ్రీరామ చంద్రుడు నడియాడిన భద్రాచలంలో శ్రీరామచంద్రుడి వద్దకు 2014లో వచ్చి రూ.100 కోట్లుతో రామాలయాన్ని అభివృద్ధి ఇస్తానని,టెంపుల్ సిటీగా మారుస్తానని మాట ఇచ్చిన కేసిఆర్ సాక్షాత్తు ఆ భగవంతుడిని మాయ చేశాడంటే ఇతనిని ఏమిఅనాలని, అబద్ధాల కోరుగా వర్ణించారు.

రాముడికి ఇచ్చిన మాటనే తప్పినోడు బాగుపడతాడా.. ఈ ప్రాంత ప్రజల ఉసురు తగులుతుందని అన్నారు. పినపాక నియోజకవర్గ రైతుల కష్టాలు చూసి చలించిపోయానని, సీతారాంసాగర్ ప్రాజెక్టు కారణంగా భూములు కోల్పోయిన రైతు లకు నేటికి నష్టపరిహారం ఇవ్వలేదని అన్నారు. రైతు కూలీలతో మాట్లాడితే రోజంతా కష్టపడితే రూ.200ల కూలీ వస్తుందని, ఒక నూనె ప్యాకెట్‌కు సరిపోతుందని ఒక మహిళ వాపోయ్యిందని, అదేవిధంగా పక్కనే ఉన్న రైతు కూలీని అడగగా నాడు .. రూ.60లు ఉండే క్వార్టర్ మందు నేడు రూ.200లకు పెంచారని, వచ్చిన కూలీ డబ్బులు మందుకే సరిపోతుందని తెలియజేయడం కేసిఆర్ పాలనకు అద్దం పడుతుందని అన్నారు.

అంబేద్కర్ జయంతి రోజున కొత్త సచివాలయం ప్రారంభం

ప్రభాతవార్త ప్రధాన ప్రతినిధి, హైదరాబాద్,ఫిబ్రవరి14: తెలంగాణ ప్రభుత్వం ప్రతిష్ఠాత్మకంగా నిర్మించిన కొత్త సచివాలయం ప్రారంభానికి తేదీ ఖరారైంది. ఇదివరలో 2022 దసరాకు, 2023లో సంక్రాంతికి ప్రారంభించాలనుకున్నారు. కానీ కుదరలేదు. ముఖ్యమంత్రి కల్వకుంట్ల చంద్రశేఖరరావు పుట్టిన రోజు ఫిబ్రవరి 17వ తేదీన సమీకృత కొత్త సచివాలయాన్ని ప్రారంభించాలని ఇటీవల అనుకున్నారు. అయితే రాష్ట్రంలో ఎమ్మెల్సీ ఎన్నికల షెడ్యూల్ రావడంతో ఎన్నికల కోడ్ వర్తించనుంది. దీంతో ఎన్నికల సంఘం నూతన సచివాలయ ప్రారంభోత్సవానికి అంగీకరించలేదు. మళ్లీ వాయిదా పడింది. అయితే ≫2

నేడు కొండగట్టుకు సిఎం కెసిఆర్

మల్యాల, ప్రభాతవార్త: తెలంగాణ రాష్ట్రంలోనే ప్రముఖ పుణ్యక్షేత్రంగా విరజిల్లుతున్న జగిత్యాల జిల్లా మల్యాల మండలం కొండగట్టు శ్రీ ఆంజనేయ స్వామి వారి ఆలయ అభివృద్ధికి సిఎం కేసీఆర్ 100 కోట్లు మంజూరు చేయగా ఆలయంలో మాస్టర్ ప్లాన్‌తో చేపట్టాల్సిన అభివృద్ధి పనుల దిశా నిర్దేశం చేసేందుకు గాను సిఎం కేసీఆర్ నేడు కొండగట్టు రానున్నారు. తెలంగాణ రాష్ట్రం ఏర్పడిన అనంతరం మొట్టమొదటిసారిగా కేసీఆర్ కొండగట్టుకు రావడంతో సిఎం ఆలయ అభివృద్ధికి దృష్టి సారించడం వలన కొండగట్టు ఆలయం అభివృద్ధివైపు పరుగులు తీస్తుందని, ఇక కొండగట్టు దక్షిణాదిలోనే అత్యంత అరుదైన ఆలయంగా వీరాజిల్లబోతుందనిఅభిప్రాయాలు వ్యక్తమవు తున్నాయి. సిఎం కేసీఆర్ ఆలయాల పునరు ద్ధరణకు ప్రత్యేకించి నిధులు కేటాయిండచం అందులో యాదాద్రి ఆలయాన్ని అపురూపంగా తీర్చిదిద్దడం నిదర్శనం కాగా, అదే రితీలో కొండగట్టు ఆలయాన్ని అద్భుతంగా అభివృద్ధి పరుస్తానని, మహిమాన్విత శక్తి గల అంజన్న ఆలయం కేసీఆర్ ఆధ్వర్యంలోనే మరింత వేగంగా అభివృద్ధి సాధ్యమని భావిస్తున్నారు.

11 వేల సభలకు ప్లాన్

బిజెపి భయంతోనే కాంగ్రెస్, బిఆర్ఎస్ దగ్గరవుతున్నాయి..

బిజెపి రాష్ట్ర ఇన్‌చార్జ్ తరుణ్‌చుగ్

హైదరాబాద్, ఫిబ్రవరి 14 ప్రభాతవార్త: రాష్ట్రంలో పార్టీని బలోపేతం చేసేందుకు బిజెపి అన్ని ప్రయత్నాలు చేస్తుందని బిజెపి రాష్ట్ర వ్యవహారాల ఇంచార్జ్ తరుణ్‌చుగ్ అన్నారు. అందులో భాగంగానే రాష్ట్రంలో త్వరలోనే జన సంఘ్ సభలు నిర్వహిస్తామన్నారు. మంగళవారం బిజెపి రాష్ట్ర వ్యవహారాల ఇంచార్జ్ తరుణ్‌చుగ్‌తో రాష్ట్ర అధ్యక్షులు బండి సంజయ్‌కుమార్ భేటి అయ్యారు. ఈ సందర్భంగా బండి సంజయ్ మాట్లాడుతూ బిఆర్ఎస్, కాంగ్రెస్‌పై సంచలన వ్యాఖ్యలు చేశారు. కాంగ్రెస్ పార్టీ ఫీల్డ్ నుంచి వెళ్లిపోయిందని ఎద్దేవా చేశారు. ఎవరైనా గెలుస్తామని చెప్తారు. కానీ కాంగ్రెస్ నేతలు ఓడిపోతామని చెపుతున్నారని అన్నారు. ఓడిపోతామని తెలిసికూడా యాత్రలు ఎందుకూ అంటూ ప్రశ్నించారు. 119 స్థానాల్లో బిజెపి గెలుస్తుందని, ఎన్నికలకు ముందు సపరేటుగా పోటీ చేసి ఎన్నికల తరువాత ప్రభుత్వాన్ని ఏర్పాటు చేస్తామంటే అది ప్రజలను మోసం చేయడమే అన్నారు. సిఎం కెసిఆర్ ఇంకా ఈటల రాజేందర్ తన మనిషి అనుకుంటున్నారన్నారు. తెలంగాణ నూతన సచివాలయంపై మరోసారి స్పందించారు. సచివాలయం డోమ్ కూల్చివేస్తామన్న మాటలకు కట్టుబడి ఉన్నట్లు స్పష్టం చేశారు. తెలంగాణ సచివాలయంపై తెలంగాణ సంస్కృతి, సాంప్రదాయాలు ఉట్టి పడే విధంగా రూపొందిస్తామన్నారు. కాంగ్రెస్, బిఆర్ఎస్, లెఫ్ట్ పార్టీలు కలిసి పోటీ చేస్తాయని, దీనిపై ఢిల్లీలో ఒప్పందం కుదుర్చుకున్నా యన్నారు. అనంతరం తరుణ్‌చుగ్ మాట్లా డుతూ త్వరలోనే ప్రజాసంగ్రా మ యాత్ర రెండో దశ మొదలవుతుందన్నారు. మార్చి 31వ తేది వరకు ఈ సమావేశాలు సభలు నిర్వహిస్తామన్నారు. ప్రధానమంత్రి బహిరంగ సభ త్వరలో నిర్ణయిస్తామన్నారు. తెలంగాణలో అవినీతి గల్లీ స్థాయి నుంచి ఢిల్లీ పంజాబ్ స్థాయి వరకు వచ్చిందని సంచలన వ్యాఖ్యలు చేశారు. తెలంగాణ బడ్జెట్ సమావేశాలు ప్రజల సమస్యలపై కాకుండా కేంద్ర ప్రభుత్వాన్ని, ప్రధానిని విమర్శించేందుకు పెట్టుకున్నారన్నారు. సిఎం కెసిఆర్ డిప్రెషన్‌లో ఉన్నాడని, కాంగ్రెస్ పార్టీ వెంటిలేటర్‌పై ఉందన్నారు. బిఆర్ఎస్ పార్టీ కలలుగనేది ఇప్పుడు కాంగ్రెస్ పార్టీ కలలు కంటుందని వ్యంగ్రాస్థాలు సంధించారు. కుటుంబ పాలన, అవినీతి పాలన, రైతుల వ్యతిరేక పాలన, నిరుద్యోగ వ్యతిరేక పాలన బిఆర్ఎస్ ప్రభుత్వానిది అన్నారు. బిఆర్ఎస్ పార్టీ బీ టీం కాంగ్రెస్ పార్టీ అని, ప్రధానమంత్రి నరేంద్రమోడి అధ్యక్షతన బిజెపి తెలంగాణ అధికారంలోకి వస్తుందన్నారు. 119 స్థానాల్లో బిజెపి పోటీ చేస్తుందన్నారు. పార్టీ స్టేట్ చీఫ్ బండి సంజయ్ నేతృత్వంలో ప్రజాగోస బిజెపి భరోసా నినాదంతో రాష్ట్ర వ్యాప్తంగా 11వేల సభలు నిర్వహించనున్నట్లు చుగ్ చెప్పారు. ప్రతి పార్లమెంటు, అసెంబ్లీ నియోజకవర్గాల్లో 100కు తగ్గకుండా సభలు జరుపుతామని స్పష్టం చేశారు. ఈ మీటింగ్స్‌కు కేంద్ర మంత్రులు, పార్టీ సీనియర్ నాయకులు హాజరవుతారని అన్నారు. చివరగా హైదరాబాద్‌లో ప్రధాని మోడి అధ్యక్షతన భారీ బహిరంగ సభకు ప్లాన్ చేస్తున్నట్లు తరుణ్‌చుగ్ చెప్పారు.

హైదరాబాద్‌క్రికెట్ అసోసియేషన్ కమిటీ రద్దు

జస్టిస్ లావు నాగేశ్వరరావు నాయకత్వంలో ఏకసభ్య కమిటీ ఏర్పాటు చేసిన సుప్రీం కోర్టు

న్యూఢిల్లీ: హైదరాబాద్‌క్రికెట్ అసోసియన్ కమిటీ రద్దు అయింది. భారత సర్వోన్నత న్యాయస్థానం తీర్పుచెపుతూ ప్రస్తుతం హెచ్‌సిఎలో ఉన్న కమిటీని రద్దుచేసి ఆస్థానంలో ఏకసభ్య కమిటీని నియమించింది. ఈ నూతన కమిటీకి జస్టిస్ లావునాగేశ్వరరావు నాయకత్వంలోపనిచేస్తుంది. ఇకపై హెచ్‌సిఎ వ్యవహారాలన్నీ ఈ కమిటీయే చూసుకుంటుందని స్పష్టంచేసింది. కొత్త కమిటీ ఆధ్వర్యంలోనే హెచ్‌సిఎ ఎన్నికలునిర్వహించాలని సీనియర్‌న్యాయవాది సిద్ధార్థధవే కోరారు. గతంలో లావునాగేశ్వరరావు ఆధ్వర్యంలోనే ఇండియన్ ఒలింపిక్‌సంఘం ఎన్నికలకళావాల ఖరారయిందని ఆయన సుప్రీంకోర్టుకు నవివరించారు. ఇప్పటికే ఐఒఎ ముసాయిదా రాజ్యాంగాన్ని పర్యవేక్షిస్తుననఆనరనికూడా తెలిపారు. ఆయన వాదనలు విన్న సుప్రీంకోర్టు సానుకూలంగా స్పందించింది. జస్టిస్ లావునాగేశ్వరరావుఇచ్చే నివేదికను బట్టి తదుపరి ఆదేశాలు జారీచేస్తామని ప్రకటించింది. హెచ్‌సిఎలో ఎన్నో అవకతవకలు జరుగుతున్నాయని చాలా రోజులుగా ఆరోపణలు వస్తున్న సంగతి తెలిసిందే. టీమిండియా మాజీ కెప్టెన్ అజహరుద్దీన్ నేతృత్వంలోఉన్న హెచ్‌సిఎపై ఇదే కమిటీలోనిమరికొందరు విమర్శల వర్షం కురిపించారు. అలాగే గత ఏడాది టి20 మ్యాచ్ సమయంలో టికెట్ల అమ్మకాలపరంగా పెద్ద రగడ జరిగింది. అన్ని టికెట్లు ఆన్‌లైనోశ్రీ అమ్మాలని డిమాండ్లు వచ్చాయి. అయితే వీటిని అజహర్ కార్యవర్గం పట్టించుకోలేదు. దీనిపై తెలంగాణ క్రీడామంత్రి కూడా సీరియస్ అయ్యాయి. టికెట్ల అమ్మకాల్లో లోపాలుంటే సహించబోమన్నారు. మరికొన్ని రోజుల్లోనే ఐపిఎల్‌ప్రారంభం కానున్న నేపథ్యంలో ఉప్పల్‌స్టేడియంలో మ్యాచ్‌లు ఉంటాయి. వీటి టికెట్లను ఎలా అమ్ముతారో అని ఇప్పటికే కొందరు సందేహాలు వెలిబుచ్చారు. ఇలాంటిక్రమంలో సుప్రీంకోర్టు తీసుకున్న నిర్ణయం చర్చనీయాంశంగా మారింది. వర్గపోరుతో హెచ్‌సిఎలో కుమ్ములాటలు జరుగుతున్నాయని వినిపిస్తున్న నేపథ్యంలోకొత్త కమిటీ అయినాపరిస్థితిని చక్కదిద్దుతుందన్న ఆశలతో క్రికెట్ ఫాన్స్ ఎదురుచూస్తోంది.

బెంగళూరులో ఏరోఇండియా సందర్భంగా మీడియాతో రక్షణమంత్రి రాజ్‌నాథ్

ద్రవ్యవినిమయ బిల్లుకు గవర్నర్ ఆమోదం

ప్రభాతవార్త ప్రధాన ప్రతినిధి , హైదరాబాద్,ఫిబ్రవరి14: ద్రవ్యవినిమయ బిల్లుకు గవర్నర్ డాక్టర్ తమిళిసై సౌంద రాజన్ ఆమోదముద్ర వేశారు. ఈనెల మూడో తేదీ నుంచి 12వ తేదీ వరకు అసెంబ్లీ సమావేశాలు జరిగాయి. అసెం బ్లీలో చివరి రోజు ద్రవ్యవినిమయ బిల్లుపై చర్చ చేశారు. 2023-24 ఆర్థిక సంవత్సరం బడ్జెట్‌కు సంబంధించిన రెండు బిల్లులను గవర్నర్ ఆమోదించారు. గవర్నర్ ఆమో దంతో రాష్ట్ర ప్రభుత్వం ఉత్తర్వులు జారీ చేసింది. దీంతో రెండు బిల్లులు చట్టరూపం దాల్చాయి. రెండు చట్టాలను గెజిట్ నోటిఫికేషన్‌లో ప్రచురించేందుకు అనుమతిస్తూ ఉత్తర్వులు జారీ చేశారు. వచ్చే ఆర్థిక సంవత్సరానికి రాష్ట్ర వార్షిక ప్రణాళికకు సంబంధించిన ద్రవ్యవినిమయ బిల్లులను శాసనసభ ఈనెల 12వ తేదీన ఆమోదించింది. వాటిని మంగళవారం రోజు రాజ్‌భవన్‌కు పంపారు. గవర్నర్ తమిళిసై వెంటనే ఆమోదముద్ర వేయడంతో ద్రవ్యవినిమయ బిల్లులు చట్టరూపం దాల్చాయి.

టీచర్ల బదలీలపై స్టే

వారాలపాటు స్టే విధిస్తున్నట్టు తెలిపింది. తదుపరి విచారణను మార్చి 14కు వాయిదా వేసింది.

ఉపాధ్యాయుల బదలీలకు 73,813 దరఖాస్తులు..

తెలంగాణ రాష్ట్రంలోని ఉపాధ్యాయుల బదలీలకు సంబంధించిన దరఖాస్తు ప్రక్రియ మంగళవారంతో ముగిసింది. రాష్ట్ర వ్యాప్తంగా మొత్తం 73,813 దరఖాస్తులు వచ్చాయి. 317 జీవో మూలంగా బదలీలు కాబడిన ఉపాధ్యాయుల నుంచి కూడా బదలీలకు దరఖాస్తులను స్వీకరించారు. వారి నుంచి 13,904 దరఖాస్తులు రాగా.. మిగిలిన ఉపాధ్యాయుల నుంచి 59,909 దరఖాస్తులు వచ్చాయి. జీవో 317లో వేరే జిల్లాకు బదలీ అయిన ఉపాధ్యాయులకు పూర్వ జిల్లా సర్వీసును పరిగణనలోకి తీసుకొని బదలీలకు దరఖాస్తు చేసుకోవడానికి హైకోర్టు ఇచ్చిన మధ్యంతర ఉత్తర్వుల నేపథ్యంలో ఉపాధ్యాయుల నుంచి ఆన్‌లైన్‌లో దరఖాస్తులను ఈ నెల 12 నుంచి 14 వరకు స్వీకరించారు. ఉపాధ్యాయుల బదలీలు, పదోన్న తుల నేపథ్యంలో ఈ నెల 16, 17 తేదిల్లో సీనియారిటీ లిస్టును ప్రకటించాల్సి ఉంది. సీనియారిటీ లిస్టు ప్రకటనతోపాటు.. ఆ తరువాత జరగాల్సిన ప్రక్రియ మొత్తం ప్రస్తుతానికి ఆగిపోయింది. హైకోర్టు తీర్పు నేపథ్యంలో 4 వారాలపాటు ఉపాధ్యాయుల బదలీల ప్రక్రియ నిలిచిపోనుంది. అంటే మార్చి 13 వరకు ఉపాధ్యాయుల బదలీలు, పదోన్నతుల ప్రక్రియ ఆగిపోతుంది. మార్చి 14న కోర్టు విచారణ చేపట్టనుంది. అదే రోజు కేసును విచారించి తదుపరి ఉత్తర్వులను ఇస్తుందా? లేకపోతే తిరిగి వాయిదా వేస్తుందా? అనేది కూడా తెలియని పరిస్థితి. ఈ నేపథ్యంలో ఉపాధ్యాయు బదలీలు, పదోన్నతుల ప్రక్రియ ఎస్ఎస్‌సీ విద్యార్థుల పరీక్షలు ముగిసే వరకు జరిగే అవకాశాలు కనిపించడం లేదు. 10వ తరగతి విద్యార్థుల వార్షిక పరీక్షలు ముగిసిన తరువాత వేసవి సెలవుల్లో జరిగే అవకాశాలు ఎక్కువగా ఉన్నట్టు తెలుస్తోంది.

వారం - వర్జ్యం

15-2-2023 బుధవారం
శ్రీ శుభకృత్ నామ సంవత్సరం, ఉత్తరాయనం,
మాఘ మాసం, కృష్ణ పక్షం, కార్తి ధనిష్ఠ
దశమి రా.12-51; జ్యేష్ఠ రా.08-32
వర్జ్యం లేదు
రా.కా. మ.12-00 ల 1-30
యమగండం ఉ.7-30 ల 9-00 వ
దుర్ముహూర్తం ఉ.11-36 ల 12-24 వ

వార్తాఫలం

మేషం: విద్యార్థులు అధిక శ్రమ చేయాల్సి ఉంటుంది. చిరు వ్యాపారులకు పోటీ.

వృషభం: హోల్ సేల్ వ్యాపారులకు సామాన్యం. ఉత్సాహంగా గడుస్తుంది.

మిథునం: స్త్రీలకు శుభ యోగం. కుటుంబ సమస్యలు తీరుతాయి.

కర్కాటకం: వృత్తి విద్యా కోర్సుల్లో చేరతారు. స్థిరాస్తులు లభిస్తాయి.

సింహం: ప్రారంభించిన పనులు సకాలంలో పూర్తి. చర్చలు వాయిదా.

కన్య: ఆరోగ్య సమస్యలుంటాయి. ఉద్యోగం లభిస్తుంది. సొంతింటి స్వప్నం సాకారం.

తుల: విలువైన వస్తువులు సమకూర్చుకుం టారు. ప్రముఖులతో పరిచయం.

వృశ్చికం: శుభ కార్య చర్చలు ఫలిస్తాయి. అనుకోని ప్రయాణం చేయాల్సి వస్తుంది.

వృశ్చికం: పెట్టుబడులు లాభిస్తాయి. సేవా కార్యక్రమాలు నిర్వహిస్తారు. గృహ ప్రాప్తి.

మకరం: ఆరోగ్య సమస్యలుంటాయి. శుభ కార్యాలకు హాజరవుతారు.

కుంభం: ఉద్యోగంలో ఒడుదుడుకులుం టాయి. వివాదాలకు దూరంగా ఉండండి.

మీనం: సాహస నిర్ణయాలు అమలు. అన్ని వ్యవహారాల్లో మీదే విజయం.

- పాలకుర్తి సంతోష శర్మ, విజయపురి కాలనీ, హైదరాబాద్

కాంగ్రెస్, బిఆర్ఎస్ పొత్తు అసాధ్యం

మంగళవారం సాయంత్రం ఎయిర్ పోర్టు లాంజ్‌లో భువనగిరి ఎంపీ కోమటిరెడ్డి వెంకట్‌రెడ్డి సమావేశమయ్యారు. వచ్చే ఎన్నికల్లో ఏ పార్టీకి 60కి మించి సీట్లు రావు, ఎన్నికల తర్వాత కాంగ్రెస్‌తో కెసిఆర్ కలవక తప్పదు' అంటూ పొత్తులపై తాను చేసిన వ్యాఖ్యలపై ఠాక్రేకు కోమటిరెడ్డి వెంకట్‌రెడ్డి వివరణ ఇచ్చినట్లు తెలుస్తోంది. సామాజిక మాధ్యమాల్లో సర్వేలు చూసి హంగ్ వస్తుందని చెప్పానని కోమటిరెడ్డి వివరణ ఇచ్చుకున్నట్లు తెలుస్తోంది. కోమటిరెడ్డి వెంకట్‌రెడ్డి వ్యవహారంపై కాంగ్రెస్ రాష్ట్ర వ్యవహారాల ఇన్‌చార్జ్ మాణిక్ రావ్ ఠాక్రే స్పందించారు. కోమటిరెడ్డి వెంకట్‌రెడ్డి ఏం మాట్లాడారో నేను చూడలేదు, తెలియదని ఆ క్లిప్పింగ్‌లు చూశాక తర్వాతే స్పందిస్తానని చెప్పారు. ఒకవేళ పార్టీ లైన్‌కు వ్యతిరేకంగా ఆయన కామెంట్లు ఉంటే చర్చించి నిర్ణయం తీసుకుంటామని స్పష్టం చేశారు. వరంగల్ సభలో రాహుల్ చెప్పినట్లు బిఆర్ఎస్‌తో ఎట్టి పరిస్థితుల్లోనూ పొత్తు ఉండదని ఠాక్రే తేల్చి చెప్పారు. రాహుల్ చెప్పిన విషయాలకు తమ పార్టీ కట్టుబడి ఉంటుందన్నారు. రాష్ట్రంలో రేవంత్ పాదయాత్ర విజయవంతంగా కొనసాగుతోందని అని పేర్కొన్నారు.

అంతకు ముందు తెలంగాణలో రానున్న ఎన్నికల్లో ఏ పార్టీకి పూర్తి స్థాయి మెజారిటీ రాదని కాంగ్రెస్ ఎంపీ కోమటిరెడ్డి వెంకట్‌రెడ్డి అన్నారు. రాష్ట్రంలో హంగ్ ఏర్పడుతుందని జోస్యం చెప్పారు. ఢిల్లీలో మీడియాతో ఆయన మాట్లాడారు. ఒకవేళ హంగ్ ఏర్పడితే బిఆర్ఎస్ తమతో కలవాల్సిందేనని చెప్పారు.

వచ్చే ఎన్నికల్లో ఏ పార్టీకి 60కి మించి సీట్లు రావని, ఎన్నికల తర్వాత కాంగ్రెస్‌తో కెసిఆర్ కలవక తప్పదన్నారు. కాంగ్రెస్‌లో అందరం కష్టపడితే 40-50 స్థానాలు వస్తాయని పేర్కొన్నారు. అధికారంలో కాంగ్రెస్ ఉండటం ఖాయమని పేర్కొన్నారు. తాను చేపట్టనున్న పాదయాత్ర రూట్ మ్యాప్‌పై పార్టీ అధిష్ఠానం అనుమతి తీసుకుంటానని పేర్కొన్నారు. తాను స్టార్ క్యాంపెయినర్‌నని, ఒక్క జిల్లాలోనే ఎందుకు మిగతా జిల్లాల్లో కూడా తిరుగుతానని పేర్కొన్నారు. మార్చి మొదటి వారం నుంచి పాదయాత్ర ప్రారంభిస్తానని, నేను గెలిపిస్తా అంటే... మిగిలిన వారు ఇంట్లో ఉంటారు. అని కోమటిరెడ్డి వ్యాఖ్యానించారు. కెసిఆర్ కాంగ్రెస్‌ను పొగుడుతూ బిజెపిని తిడుతున్నారని.... బిఆర్ఎస్,కాంగ్రెస్‌లు సెక్యులర్ పార్టీలని అన్నారు. ఇలా పొత్తులపై ఎంపీ కోమటిరెడ్డి వెంకట్‌రెడ్డి చేసిన వ్యాఖ్యలు కాంగ్రెస్ పార్టీలో దుమారం రేపాయి. ఆ పార్టీ నాయకులు అద్దంకి దయాకర్,మహేశ్‌కుమార్ గౌడ్ తీవ్రంగా ఖండించారు. బిఆర్ఎస్‌తో పొత్తు పెట్టుకోవాల్సి వస్తుందని చేసిన వ్యాఖ్యలను తప్పుబట్టారు. రాష్ట్రంలో కాంగ్రెస్ పార్టీ ఒంటరిగానే పోటీ చేస్తుందని, ఎవరితోనూ పొత్తు ఉండదని వరంగల్ వేదికగా రాహుల్‌గాంధీ స్పష్టం చేశారన్నారు. అయినప్పటికీ కోమటిరెడ్డి వెంకట్‌రెడ్డి పార్టీ కేడర్‌ను గందరగోళానికి గురి చేసే విధంగా పొత్తుపై మాట్లాడటం సరికాదన్నారు. బిజెపి రాష్ట్ర నేతలు కూడా తీవ్రంగా స్పందించారు.

రాహుల్ చెప్పిందే చెప్పిన... నేనేం తప్పుగా మాట్లాడలే:

రాష్ట్రంలో బిఆర్ఎస్,కాంగ్రెస్ పొత్తుకు సంబంధించిన వ్యాఖ్యలపై ఎంపీ కోమటిరెడ్డి వెంకట్‌రెడ్డి స్పందించారు. తన వ్యాఖ్యలను వక్రీకరించారని అన్నారు. బిఆర్ఎస్‌తో పొత్తు ఉండదని వరంగల్ సభలో రాహుల్‌గాంధీ చెప్పిన మాటల్ని మాత్రమే తాను రిపీట్ చేశానని స్పష్టం చేశారు. బిజెపి,కాంగ్రెస్ నేతలు కొందరు ఉద్దేశపూర్వకంగా తప్పుడు ప్రచారం చేస్తున్నారని వెంకటరెడ్డి ఆరోపించారు.

ప్రస్తుతం తాను ఏ కమిటీలో లేనన్న ఆయన... కాంగ్రెస్‌కు చెందిన చిన్న చిన్న నాయకులు కూడా తనను తిట్టడాన్ని తప్పుపట్టారు. రాష్ట్రంలో ఇప్పటికప్పుడు ఎన్నికలు జరిగితే హంగ్ ఏర్పడుతుందన్న కామెంట్లపైనా కోమటిరెడ్డి వెంకట్‌రెడ్డి క్లారిటీ ఇచ్చారు. సోషల్ మీడియాలో సర్వేల వివరాల ఆధారంగా తాను ఆ వ్యాఖ్యలు చేశానని అన్నారు. తాను కన్ఫ్యూజన్‌లో ఉన్నానని బిజెపి వాళ్లు అంటున్నారని అయితే వారు అయోమయంలో ఉన్నారన్న విషయం వాళ్లకు తెలుస్తలేదని చెప్పారు. తానేం తప్పు మాట్లాడలేదని, తన వ్యాఖ్యలకు కట్టుబడి ఉంటానని వెంకట్‌రెడ్డి స్పష్టం చేశారు. అంతకు ముందు ఢిల్లీ నుంచి వచ్చిన కోమటిరెడ్డి వెంకట్‌రెడ్డి పార్టీ రాష్ట్ర వ్యవహారాల ఇన్‌చార్జ్ మాణిక్‌రావ్ ఠాక్రేతో శంషాబాద్ ఎయిర్‌పోర్టులోనే సమావేశమయ్యారు. వారిద్దరూ దాదాపు 20 నిమిషాల భేటీ అయ్యారు. కాంగ్రెస్ నేతలు నదీమ్ జావిద్,బోసురాజు, వేణుగోపాల్ తదితరులు కూడా ఈ సమావేశంలో పాల్గొన్నారు.

'కరెంటు' కల్లోలం!

అనుమతిస్తూ తెలంగాణ విద్యుత్ నియంత్రణ కమిషన్ 2017 మార్చిలో మధ్యంతర అదేశాలు జారీ చేసింది. ఛత్తీస్‌ఘడ్ విద్యుత్ కొనుగోలు ఒప్పందంపై తన మధ్యంతర ఉత్తర్వుల్లో ఛత్తీస్‌ఘడ్ విద్యుత్ నియంత్రణ కమిషన్ అమోదించిచే టారిఫ్ తుది ఉత్తర్వుల వరకూ అ రాష్ట్ర డిస్కం నుండి తెలంగాణ డిస్కంకు విద్యుత్ సరఫరా కోసం అ రాష్ట్ర ఈఆర్సీ నిర్ణయించిన తాత్కాలిక టారిఫ్‌కు తాము అమోదం, సమ్మతిని తెలియచేస్తున్నట్లు పేర్కొంది. ఇక ఛత్తీస్‌ఘడ్ ఈఆర్సీ ఉత్తర్వులతో పాటు, పీపీఏ తుది అనుమతులను తెలంగాణ డిస్కంలు సవాల్ చేశాయి. ఈ మేరకు తెలంగాణ డిస్కంలు 2018 సంవత్సరంలో అప్పీలేట్ ట్రిబ్యునల్ ఫర్ ఎలక్ట్రిసిటీలో (అప్టెల్) కేసు వేశాయి. మరోవైపు వివాదాల్లో ఉన్న బకాయిలను అప్టెల్ తీర్పునకు లోబడి చెల్లిస్తామని, వివాదాల్లేని బకాయిలను లేట్ పేమెంట్ సర్‌చార్జి రూల్స్-2022 ప్రకారం చెల్లిస్తామని డిస్కంలు ఛత్తీస్‌ఘడ్‌కు తెలిపాయి. అయితే ఈ ప్రతిపాదనకు ఛత్తీస్‌ఘడ్ అంగీకరించడం లేదు. ఈ క్రమంలోనే 2022-23 అర్థిక సంవత్సరంలో ఒక్క యూనిట్ విద్యుత్‌ను కూడా సరఫరా చేయలేదు. ఈ క్రమంలోనే తెలంగాణ డిస్కంలు విద్యుత్ కొరతను ఎదుర్కొంటూ కష్టాల్లో కొట్టుమిట్టాడుతున్నాయి. ఈ లోటును పూడ్చుకునేందుకు బహిరంగ మార్కెట్ నుండి అధిక ధరలకు విద్యుత్ కొనుగోలు చేయాల్సి వస్తోంది. దీంతో తాము భారీగా నష్టపోతున్నామని డిస్కంలు విద్యుత్ నియంత్రణా కమిషన్‌కు తెలిపాయి.

త్వరలో విద్యుత్ చార్జీల పెంపు!

వేయనున్నాయి. ఇందువల్ల రాష్ట్ర వినియోగదారులపై దాదాపు 22 వేల కోట్ల రూపాయల మేర భారం పడే అవకాశాలు ఉన్నట్లు విద్యుత్ శాఖ అధికారవర్గాల అంచనా. ప్రస్తుతం ఈ ఎఫ్‌సిఏ వడ్డింపులకు సంబంధించిన ఫైలు ప్రభుత్వం వద్ద పరిశీలనలో ఉన్నట్లు తెలియవచ్చింది. కాగా రాష్ట్ర సర్కార్ తెలంగాణ విద్యుత్ నియంత్రణ కమిషన్ (ఈఆర్‌సీ) చట్టంలో కొత్త నిబంధనను చేర్చింది. చట్టంలోని నిబంధనలకు మూడో సవరణ చేస్తూ కొత్త రెగ్యులరేషన్ చేర్చింది. ఇంధనం, బొగ్గు ధరల హెచ్చు తగ్గుల ఆధారంగా ఈ ఎఫ్‌సిఏ లెక్కించబడుతుంది. ఈ కొత్త రెగ్యులేషన్ ప్రకారం ప్రతీ మూడు నెలలకు ఒక సారి విద్యుత్ కొనే ధర, నష్టాలకు తగినట్లు యూనిట్‌కు 30 పైసలు చొప్పున ప్యూయెల్ కాస్ట్ అడ్జస్ట్‌మెంట్‌ను వసూలు చేసుకునే వెసులుబాటును తెలంగాణ విద్యుత్ పంపిణీ సంస్థల (డిస్కంలు)కు ఇస్తూ రాష్ట్ర సర్కార్ నిర్ణయం తీసుకుంది. దీనికి సంబంధించి ఇటీవల ముసాయిదాను జారీ చేసింది. తెలంగాణ రాష్ట్ర విద్యుత్ నియంత్రణ కమిషన్ ఈ ప్రతిపాదనకు ఆమోదాన్ని సూత్రప్రాయంగా తెలిపినట్లు తెలియవచ్చింది. అంతేకాకుండా నెలవారీగా దానికి సంబంధించిన ఖాతా వివరాలను సమర్పించాల్సిందిగా విద్యుత్ నియంత్రణ కమిషన్ తెలంగాణ విద్యుత్ పంపిణీ సంస్థలను ఆదేశించింది. మరోపక్క విద్యుత్ టారిఫ్‌లను పెంచబోమని విద్యుత్ పంపిణీ సంస్థలు ఇటీవల విద్యుత్ నియంత్రణ కమిషన్‌కు డిస్కంలు స్పష్టం చేశాయి. ఈ ఏడాది సాధారణ ఎన్నికలు జరగనున్న దృష్ట్యా విద్యుత్ పంపిణీ సంస్థలు టారిఫ్‌ను మాత్రం మార్చ లేదు. విద్యుత్ వినియోగానికి సంబంధించిన టారిఫ్‌లను పెంచకపోయినప్పటికీ వినియోగదారులు యూనిట్‌కు 30 పైసల చొప్పున ఎఫ్‌సిఏగా చెల్లించక తప్పదని ఇప్పటికే విద్యుత్ పంపిణీ సంస్థలు స్పష్టం చేశాయి. కాగా ఇప్పటికే తెలంగాణ విద్యుత్ పంపిణీ సంస్థలు వినియోగదారులే లక్ష్యంగా రక రకాల చార్జీల పేరుతో అదనపు భారాలు మోపి వేల కోట్ల రూపాయల మేర నిలువు దోపిడీ చేస్తున్నాయనే విమర్శలు వెల్లువెత్తుతున్నాయి. గత నెలలో ఏసీడీ (అడ్వాన్స్ కన్సంప్షన్ డిమాండ్) చార్జీల పేరుతో విద్యుత్ పంపిణీ సంస్థలు గృహ విద్యుత్ వినియోగదారులపై మరో దిమ్మతిరిగే బాదుడును ప్రారంభించాయి. కరెంటు వినియోగం ఎన్ని యూనిట్లు అయినా ఎసీడీ 300 రూపాయల నుండి 3 వేల రూపాయల వరకూ ముక్కు పిండి మరీ వసూలు చేస్తున్నాయి. గతంలో పరిశ్రమలు, వ్యాపార, వాణిజ్య తదితర కమర్షియల్ కనెక్షన్లకు మాత్రమే ఏసీడీ చార్జీలు వసూలు చేస్తుండగా, గత నెల నుండి గృహ విద్యుత్ వినియోగంపై కూడా వసూలు చేస్తుండంతో డిసెంబరు నెల కరెంటుకు సంబంధించి తాజాగా ఇస్తున్న బిల్లులో గతం కంటే రెండు రెట్లు వరకూ వస్తుండడంతో ప్రధానంగా పేద, మధ్య తరగతి వర్గాల ప్రజలు తీవ్ర ఆందోళనలకు గురవుతున్నారు. గత ఏడాది ఇదే సమయంలో డెవలప్‌మెంట్ చార్జీల పేరిట అదనంగా బిల్లులు వసూలు చేసిన తెలంగాణ విద్యుత్ పంపిణీ సంస్థలు జనవరి నెల బిల్లుల్లో సాధారణ చార్జీలతో పాటు, ఏసీడీ చార్జీలను కూడా కలిపి జారీ చేస్తుండటంతో గృహ వినియోగదారులు ఠారెత్తిపోతున్నారు. మళ్లీ ఎఫ్‌సిఏ పేరుతో ఏప్రిల్ నెల నుండి విద్యుత్ చార్జీల పెంపునకు రంగం సిద్ధం చేస్తుండటం విశేషం.

మంగళవారం విజయవాడలో పింగలివెంకయ్య విగ్రహం వద్ద నివాళులర్పిస్తున్న కేంద్రమంత్రి కిషన్ రెడ్డి

రాష్ట్ర ప్రభుత్వ జీవిత బీమా శాఖ పనివిధాన సరళీకరణ

ప్రభాతవార్త ప్రధాన ప్రతినిధి, హైదరాబాద్,ఫిబ్రవరి14: పాలసీదారులైన రాష్ట్ర ప్రభుత్వ ఉద్యోగులు,ఉపాధ్యాయులకు సత్వర సేవ నిమిత్తం తెలంగాణ రాష్ట్ర ప్రభుత్వ జీవిత భీమా శాఖ పనివిధానాన్ని సరళీకరించింది. ఈ మేరకు దరఖాస్తు,ఇతర ఫారములను నవీకరించింది. ఈ మేరకు వెబ్‌సైట్‌లో వివరాలను అందుబాటులో పెట్టారు. పాలసీ దరఖాస్తు ఫారం(ప్రతిపాదన పత్రం), రుణ దరఖాస్తు ఫారం, క్లెయిం రిఫండ్ ఫారం-1 అండ్ 2(పాలసీ పరిణతి/మరణానంతరం సమర్పించు ఫారములు), సంబంధిత అన్ని ఇతర ఫారములు అందుబాటులో పెట్టారు. రాష్ట్ర ప్రభుత్వ ఉద్యోగులు,ఉపాధ్యాయులు వారి అవసరాలకనుగుణంగా కొత్త ఫారములు వెబ్‌సైట్ నుంచి డౌన్‌లోడ్ చేసుకుని సమర్పించాలని భీమా శాఖ కోరింది.

అంబేద్కర్ జయంతి రోజున కొత్త సచివాలయం ప్రారంభం

అందరి కోరిక మేరకు సమీకృత కొత్త సచివాలయ భవనాన్ని ఏప్రిల్ 14న డాక్టర్ బిఆర్ అంబేద్కర్ జయంతి రోజున ప్రారంభించాలని ముఖ్యమంత్రి కెసిఆర్ భావిస్తున్నట్లు సమాచారం. అంతకు ముందు అంటే ఏప్రిల్ 14వ తేదీలోగా ఏదో ఒక రోజు ముఖ్యమంత్రి కేసీఆర్ చేతల మీదుగా లాంఛనంగా పూజలు నిర్వహించే అవకాశం ఉంది. అందుకనుగుణంగా ఆర్ అండ్ బి అధికారులు ఏర్పాట్లు కూడా మొదలు పెట్టారు. 6వ అంతస్తును సర్వాంగ సుందరంగా ముస్తాబు చేస్తున్నారు. ఫిబ్రవరి 17వ తేదీన సమీకృత కొత్త సచివాలయాన్ని ప్రారంభించాలని ప్రభుత్వంముందుగా అనుకుంది.అయితే,శాసనమండలి ఎన్నికలకు షెడ్యూల్ ప్రకటనతో ఎన్నికల కోడ్ అమల్లోకి వచ్చి ఆది వాయిదాపడింది. మరో ముహూర్తం కోసం సర్కార్ కసరత్తు మొదలు పెట్టింది. అత్యంత ప్రతిష్ఠాత్మకంగా నిర్మిస్తున్న సమీకృత కొత్త సచివాలయానికి సిఎం కెసిఆర్ డాక్టర్ బిఆర్ అంబేద్కర్ పేరును ఖరారు చేసిన విషయం తెలిసిందే. ఆయన జయంతి రోజే నూతన సచివాలయాన్ని ప్రారంభించాలని తాజాగా నిర్ణయం జరిగినట్లు సమాచారం.

బిబిసి కార్యాలయాల్లో ఐటి సోదాలు

వివాదాస్పదమైన బిబిసి డాక్యుమెంటరీ

న్యూఢిల్లీ, ఫిబ్రవరి 14: దేశంలోని బిబిసి కార్యాలయాల్లో ఆదాయపు పన్నుశాఖ అధికారులు సోదాలునిర్వహించారు. బిబిసి రెండు భాగాల డాక్యుమెంటరీని ప్రదర్శించిన వెనువెంటనే వచ్చిన ఈసోదాల వ్యవహారం ఇపుడు వివాదస్పదం కావడంతోపాటు ప్రతి పక్షాలకు బిజెపిపై విమర్శలు సంధించేందుకు అవకాశం చిక్కింది. న్యూఢిల్లీ, ముంబయి కార్యాలయాల్లో ప్రస్తుతం ఆదాయపు పన్ను శాఖ అధికారులు ఉన్నారనిబిబిసి ప్రతినిధి ధృవీకరించారు. మేం అధికారులకు పూర్తిగా సహకరిస్తున్నామని, ఈపరిస్థితి సత్వరమే సద్దుమణుగుతుందని భావిస్తున్నామన్నారు. బిబిసి జర్నలిస్టు ఒకరుమాట్లాడుతూ ఆదాయపు పన్నుశాఖ అధికారులు అన్ని ఫోన్లను స్వాధీనంచేసుకున్నారని విమర్శించారు. 2002 గుజరాత్ అల్లర్లపై బిబిసి ప్రసారం చేసిన రెండు భాగాల సీరియల్‌కు వెనువెంటనే ఈ దాడులు జరపడం ఇపుడు చర్చనీయాంశంగా మారింది. ప్రధాని నరేంద్రమోడీపై బిబిసి ఇండియా ది మోడి క్వశ్చన్ అన్న పేరిట ఈసిరీస్‌ను విడుదలచేస్తే ఈసిరీస్‌ను భారత్‌లోప్రసారం కాకుండా కేంద్రం ఆంక్షలు ప్రకటించింది. కంపెనీ వ్యాపార కార్యకలాపాలకు సంబంధించిన డాక్యుమెంట్లకోసం ఐటి అధికారులు పదేపదే సోదాలు నిర్వహించినట్లు తెలుస్తోంది. ఐటిశాఖ కేవలం బిజినెస్ ఆవరణలు మాత్రమే సోదాచేసిందని వార్తాప్రసార విబాగాలజోలికి వెళ్లలేదని ఐటిశాఖప్రతినిధులు చెపుతున్నారు. కేవలం కార్యాలయం వరకూ మాత్రమేనని ఎవరి ఇళ్లలోను, లేదా ప్రమోటర్లు, డైరెక్టర్ల నివాసాల్లో ఎక్కడా సోదాలునిర్వహించలేదని తేలింది. ఈ దాడులను కాంగ్రెస్ పార్టీ భయాందోళనలకు గురిచేసే జిమ్మికులని ప్రకటించింది. ఆదాయపు పన్ను సర్వే ఆపరేషన్ బిబిసి కార్యాలయాల్లో జరుగుతున్న తీరును బట్టిచూస్తే మోడీ ప్రభుత్వం విమర్శలంటే జడిసిపోతున్నదని తెలిపారు. కాంగ్రెస్‌ప్రధాన కార్యదర్శి జైరామ్‌రమేష్ మాట్లాడుతూ తమ పార్టీ ఆదాని వ్యవహారంపై సంయుక్తపార్లమెంటరీ కమిటీ విచారణను డిమాండ్‌చేస్తోంటే ప్రభుత్వం బిబిసి వెంటపడుతోందని ఎద్దేవాచేసారు. కేంద్ర ప్రభుత్వం వినాశకాలే విపరీతబుద్ధే అన్నట్లు వ్యవహరిస్తోందని ఆయన ఈసందర్భంగా మాట్లాడుతూ మేం ఆదాని అంశంపై జెపిసి డిమాండ్‌చేస్తుంటే ప్రభుత్వం మాత్రం బిబిసి వెంటపడుతోందని విమర్శించారు. బిబిసి కార్యాలయాల్లో సోదాలకు సంబంధించి బిజెపి కూడా స్పందించింది. బిబిసి భారత్‌పై విషపూరిత ప్రచారంచేస్తోందని, ఈ ప్రచారానికి కాంగ్రెస్ అజెండా కూడా మద్దతుగా ఉన్నదని విమర్శించింది.

SINGAM KUIL GREEN TUESDAY
DrawDate on:14/02/23

DAY - SINGAM SERIES Dr No:174
1st Prize Rs.100000/- 764655
2nd Prize Rs.7000/- 72206
3rd Prize Rs.3500/-
16576 20667 34901 50292 51273
68919 86281 89232 95366 97338
4th Prize Rs.200/-
1686 1986 2902 3131 3527 4720 4772
5031 5226 6027
5th Prize Rs.100/-
3448 3927 4361 4544 6723 7485 8028
8378 9014 9939
6th Prize Rs.50/-
0096 1610 3318 4891 5844 7445 9227
0378 1634 3421 4899 6035 7663 9281
0642 1637 3453 4966 6242 7800 9436
0653 1785 3556 5001 6309 7836 9475
0698 1806 3726 5212 6432 7841 9496
0764 1917 3763 5283 6513 8241 9630
0790 1954 3986 5322 6618 8413 9668
0819 1997 4067 5420 6635 8474 9864
0821 2037 4156 5500 6697 8523 9910
0930 2092 4581 5532 6774 8593 9915
1004 2200 4714 5656 6896 8633
1190 2373 4788 5660 6901 8778
1302 2631 4826 5718 7014 8812
1439 2775 4857 5719 7030 9126
1501 2805 4889 5838 7304 9165

DAY - KUIL SERIES Dr No:174
1st Prize Rs.100000/- 185167
2nd Prize Rs.7000/- 49014
3rd Prize Rs.3500/-
00343 01819 17534 31196 36672
45314 47843 50125 51063 81434
4th Prize Rs.200/-
0213 2180 4646 5072 5181 5579 6510
6775 7394 7854
5th Prize Rs.100/-
3727 3843 4323 4669 5482 6182 6656
8927 9767 9846
6th Prize Rs.50/-
0193 1280 3566 4588 5924 7296 8961
0254 1371 3600 4614 6076 7433 8971
0273 1845 3629 4663 6198 7584 9024
0391 1959 3640 4665 6324 7585 9043
0484 2081 3784 4781 6415 7643 9094
0716 2143 3815 4974 6442 7699 9256
0771 2187 3949 4987 6481 7732 9417
0854 2200 3963 5002 6691 7873 9769
0881 2432 4076 5010 6826 8166 9804
1007 2802 4090 5425 6892 8291 9968
1081 2829 4124 5432 6922 8420
1188 2896 4185 5751 6948 8545
1202 2929 4201 5824 6958 8561
1231 3016 4407 5916 7133 8562
1264 3087 4467 5919 7243 8800

ROSA DEAR SUPER TUESDAY
DrawDate on:14/02/23

DAY - ROSA SERIES Dr No:174
1st Prize Rs.100000/- 691743
2nd Prize Rs.7000/- 13082
3rd Prize Rs.3500/-
04145 24893 32640 40082 41777
41892 47633 59690 80498 96933
4th Prize Rs.200/-
1166 1327 2320 2555 4368 4391 6089
7892 8554 8626
5th Prize Rs.100/-
0041 0056 2540 3974 4021 4563 5513
7024 7518 9024
6th Prize Rs.50/-
0021 1704 3023 4813 5946 7419 9358
0038 1744 3039 4830 6065 7587 9373
0296 1748 3070 4843 6357 7708 9424
0376 2054 3382 4851 6413 7785 9508
0490 2096 3423 4958 6488 7825 9589
0571 2110 3618 5082 6494 7912 9719
0653 2211 3621 5312 6495 8037 9776
0845 2249 3784 5375 6560 8198 9929
0919 2295 4050 5505 6619 8340 9951
0934 2583 4051 5585 6624 8401 9997
1351 2646 4064 5601 6661 8594
1526 2679 4102 5660 6673 8743
1677 2810 4119 5793 6832 9014
1681 2853 4485 5828 7112 9214
1683 2854 4567 5857 7391 9264

DAY - DEAR SERIES Dr No:174
1st Prize Rs.100000/- 564469
2nd Prize Rs.7000/- 90179
3rd Prize Rs.3500/-
11621 20981 33968 37732 46939
48389 56176 61898 63497 87481
4th Prize Rs.200/-
0218 0663 1079 2120 5178 5670 7602
7972 8418 9817
5th Prize Rs.100/-
1291 3072 6152 6900 8184 8553 8766
9209 9226 9809
6th Prize Rs.50/-
0013 1651 4192 5620 7030 8068 9372
0256 1823 4199 5717 7046 8073 9606
0310 2030 4272 5933 7180 8219 9627
0345 2222 4312 5965 7232 8318 9638
0346 2248 4364 5974 7246 8337 9711
0428 2484 4382 5986 7318 8408 9798
0482 2661 4687 5990 7416 8497 9833
0672 2696 4776 6123 7427 8630 9890
0880 3084 4802 6162 7589 8882 9897
0898 3208 4930 6453 7812 8960 9917
1339 3302 5170 6456 7868 8973
1340 3311 5551 6639 7901 9094
1369 3485 5573 6839 7924 9192
1402 3561 5587 6913 7999 9236
1580 3882 5603 6965 8002 9342

THANGAM VAIRAM CHANCE TUESDAY
DrawDate on:14/02/23

DAY - THANGAM SERIES Dr No:174
1st Prize Rs.100000/- 239128
2nd Prize Rs.7000/- 93910
3rd Prize Rs.3500/-
14482 15408 19823 22227 41745
56430 84843 85171 95581 97476
4th Prize Rs.200/-
0537 1505 2105 2367 4497 5014 5299
6239 8694 8725
5th Prize Rs.100/-
0600 4024 4415 5886 6124 6283 6345
7295 7334 9295
6th Prize Rs.50/-
0026 1275 2311 3969 5108 7550 8573
0044 1276 2381 4043 5250 7570 8839
0138 1329 2410 4099 5470 7580 8880
0308 1494 2710 4236 5696 7784 8896
0362 1526 2777 4278 5832 7788 8986
0369 1563 2857 4320 5870 7924 9049
0451 1658 2928 4371 5991 7991 9372
0596 1743 2975 4420 6253 8000 9850
0650 1842 2985 4596 6567 8110 9889
0706 1875 3112 4707 6568 8350 9890
0800 1906 3275 4875 6815 8368
0828 2168 3406 4885 6895 8420
1024 2209 3450 4988 7049 8495
1139 2242 3800 4995 7071 8496
1201 2301 3922 5030 7307 8562

DAY - VAIRAM SERIES Dr No:33
1st Prize Rs.50000/- 328584
2n

దాణా, పశుగ్రాసం ధరల పెరుగుదల వల్లే
పాల ధర అధికం
కేంద్రమంత్రి సంజీవ్‌కుమార్

హైదరాబాద్, ఫిబ్రవరి 14, ప్రభాతవార్త: దాణా, పశుగ్రాసం ధరల పెరుగుదల కారణంగానే దేశంలో పాల ధరలు పెరిగాయని కేంద్రం స్పష్టం చేసింది. ఈ మేరకు కేంద్ర మత్స్య, పశుసంవర్ధక, పాడి పరిశ్రమల శాఖ సహాయ మంత్రి సంజీవ్‌కుమార్ బాల్యాన్ దీనిపై మాట్లాడుతూ రిటైల్ ధరలో 75 శాతం డెయిరీ కంపెనీలు రైతులకు అందచేస్తున్నాయన్నారు. రైతులు, వినియోగదారుల మధ్య సమతూకం అవసరమని తెలిపారు. రైతులు పాడి పరిశ్రమను చేపట్టాలంటే పాలపై అధిక రాబడి పొందాల్సి ఉందని పేర్కొన్నారు. ఇటీవల కాలంలో దాణా ధరలు పెరగడం వాటి ప్రభావం వల్ల పాల ధరలను కొన్ని డెయిరీ సంస్థలు పెంచాయని వివరించారు. పశుగ్రాసం ధరలు తగ్గితే వాటంతట అవే పాల ధరలు కూడా తగ్గుతాయని వెల్లడించారు. కాగా పశువులలో లంపీ స్కిన్ డిసీజ్ నియంత్రణ కోసం హిసార్‌కు చెందిన ఐసిఎఆర్ ఇన్‌స్టిట్యూట్ అభివృద్ధి చేసిన వ్యాక్సిన్‌ను మూడు ప్రైవేటు సంస్థలు ట్రయల్ చేస్తున్నాయని చెప్పారు. దీనికి సంబంధించి ట్రయల్ రన్ జరుగుతోందన్నారు. ఈ ట్రయల్ రన్ తర్వాత వ్యాక్సిన్ త్వరలో వాణిజ్యీకరించబడుతుందని తెలిపారు.

మసాజ్ పేరిట వ్యభిచారం.. ముఠా అరెస్టు

హైదరాబాద్ (మూసాపేట), ఫిబ్రవరి 14, ప్రభాతవార్త : కొన్ని మసాజ్ సెంటర్లు అసాంఘిక కార్యకలాపాలకు అడ్డాలుగా మారుతున్నాయి. కొద్ది రోజులుగా మసాజ్‌సెంటర్లలో జరుగుతున్న అసాంఘిక కార్యకలాపాలు వరసగా వెలుగు లోకి వస్తున్నాయి. తాజాగా కూకట్‌పల్లి పోలీస్‌స్టేషన్ పరిధిలో స్పా పేరిట వ్యభిచారం చేస్తున్న ముఠాను సైబరాబాద్ యాంటీ ఉమెన్ ట్రాఫికింగ్ టీమ్ సభ్యులు కూకట్‌పల్లి పోలీసులు జాయింట్ ఆపరేషన్ చేసి స్పా ముసుగులో అక్రమ వ్యభిచారం చేయిస్తున్న ముఠాను అరెస్టు చేశారు. సాయి కృష్ణ అపార్ట్‌మెంట్ 201, 202లలో గాజుల రామారానికి చెందిన వెంకట నర్సింహరాజు తణుకు (31) లావిస్ బ్యూటీ స్పా పేరుతో బోర్డ్ పెట్టి, స్పా థెరిపిస్టు లుగా ముగ్గురు అమ్మాయిలను నియమించాడు. ఇక్కడ అసాం ఘిక కార్యకలాపాలు జరుగుతు న్నట్లుగా పోలీసులకు సమాచారం అందింది. దీంతో నిఘా పెట్టిన పోలీసులు సోమవారం సాయంత్రం 6గంటల సమయం లో దాడులు జరిపారు. బయటకు లావిస్ బ్యూటీ స్పా పేరుతో బోర్డు పెట్టి లోపల మాత్రం వ్యభిచారం నడిపిస్తున్నట్లు పోలీసులు గుర్తిం చారు. పోలీసులు నిర్వహించిన దాడిలో పిటుడు నారాయణ విశ్వనాథ్ (22)ని అదుపులోకి తీసుకు న్నారు. వ్యభిచారాన్ని నిర్వహి స్తున్న వెంకట నర్సింహ రాజు తణుకుపై ఇన్‌స్పెక్టర్ కేసు నమోదు చేసుకొని దర్యాప్తు చేస్తున్నారు.

వ్యవసాయంలో ఆధునిక టెక్నాలజీ
కేంద్రం కీలక నిర్ణయం

హైదరాబాద్, ఫిబ్రవరి 14, ప్రభాతవార్త: వ్యవసాయంలో ఆధునిక టెక్నాలజీని అమలు చేయాలని కేంద్ర వ్యవసాయ శాఖ కీలక నిర్ణయం తీసుకుంది. ఆర్టిఫిషియల్ ఇంటలీజెన్స్ స్థానంలో చాట్‌జీపీటీని రైతుల కోసం వినియోగిం చాలని భావిస్తోంది. ఆర్టిఫిషియల్ ఇంటలిజెన్స్‌తో నడిచే ఈ సాఫ్ట్‌వేర్ రైతుల వాట్సాప్‌కు అనుసంధానం చేసి ఓ చాబోబాట్‌ను సృష్టించేందుకు కేంద్ర వ్యవ సాయ శాఖ అధికారులు సన్నాహాలు చేస్తోన్నారు. ఈ నిర్ణయం ద్వారా ప్రభుత్వ పథకాలపై రైతులకు అవగాహన రావడంతో పాటు, వ్యవసాయ తదితర వాటిలో ఎదురయ్యే సమస్యలు వంటి వాటిని పరిష్కరించనుంది. దీనికోసం కేంద్ర ఎలక్ట్రానిక్స్ ఇన్ఫర్మేషన్ మంత్రిత్వ శాఖ చాట్ జీపీటీపై పనిచేస్తోంది. ఏంఈ ఐటీ వైలో భాషిణి అనే టెక్నాలజీ ఎక్స్‌పర్ట్స్ టీం చాట్ జీపీటీ ఆధారిత వాట్సాప్ చాట్ బాట్‌ను తయారుచేస్తోంది. ఈ చాట్‌బాట్‌ని మొదట 12 భాషల్లో అందు బాటు లోకి తెచ్చి తర్వాత మరిన్ని భాషలకు విస్తరించనున్నట్లు ఎంఈఐటీవై తెలిపింది.

జెడ్డంగి పోలీస్‌స్టేషన్‌లో మాట్లాడుతున్న ఎఎస్పీ అధిరాజ్ సింగ్ రాణా

మావోయిస్టుల ప్రాబల్యం తగ్గింది
గిరిజన యువతకు ఉపాధి కల్పనపై పోలీసులు కృషి
రంపచోడవరం ఎఎస్పీ అధిరాజ్‌సింగ్ రాణా

రాజవొమ్మంగి, ఫిబ్రవరి 14, ప్రభాతవార్త: తూర్పుమన్యంలో మావోయిస్టులు ప్రాబ ల్యం తగ్గిందని రంపచోడవరం ఎఎస్పీ అధిరాజ్‌సింగ్ రాణా అన్నారు. మంగళవారం అల్లూరి సీతారామరాజు జిల్లా రంపచోడవరం డివిజన్ రాజవొమ్మంగి మండలం జెడ్డంగి పోలీస్‌స్టేషన్‌ను వార్షిక తనిఖీలో భాగంగా వచ్చారు. ఎఎస్పీకి రాజవొ మ్మంగి, జెడ్డంగి ఎస్ఐలు పుష్పగుచ్చాలను ఇచ్చి ఆహ్వానించారు. అనంతరం జెడ్డంగి పోలీస్‌స్టేషన్‌లో భద్రతా ఏర్పాట్లను పరిశీలించారు. ఆయుధ గదిని చూసారు. స్పందన సెల్‌ను చూసి, రికార్డుల తనిఖీలను నిర్వహించారు. పాత్రికేయులుతో మాట్లాడుతూ గిరిజన యువతకు ఉపాధి కల్పనే లక్ష్యంగా జిడి కానిస్టేబుల్స్‌కు ఎంపికలో గిరిజన యువకులకు రంపచోడవరంలో వైటిసి సెంటర్ నందు ఉచిత వసతులతో శిక్షణ ఇవ్వడం జరిగిందన్నారు. స్ఫూర్తి, ప్రేరణ వంటి కార్యక్రమాలను నిర్వహిస్తున్నామని అన్నారు. గంజాయి, సారా వంటి అసాంఘిక కార్యక్రమాల జోలికి వెళ్ళకుండా పరివర్తన అనే కార్యక్రమం ద్వారా తమ పోలీసులు గ్రామాల్లో అవగాహన సదస్సులు నిర్వహిస్తున్నట్లు వెల్లడించారు. రోడ్డు ప్రమాదాలు నివా రణకు నిబంధనలు పాటించని వాహనదారులకు అపరాధ రుసుం వేస్తున్నా మన్నారు. మద్యం సేవించి వాహనాలు నడుపటంపై ప్రత్యేక దృష్టి సారించి డ్రంక్ అండ్ డ్రైవ్ పరీక్షలను వాహన తనిఖీల్లో చేస్తున్నారన్నారు. ఏరియా డామినేషన్, కల్వర్టు చెకింగ్ వంటి విధులను చేస్తున్నారని తెలిపారు. గంజాయి, సారా వైపు వెళ్ళే వారిని నివారిస్తూ ప్రత్యామ్నాయ జీవనోపాధులు కల్పనకు పోలీసులు కృషి చేస్తున్నామని వివరించారు. ఈ కార్యక్రమంలో ఎఎస్పీ అధిరాజ్‌సింగ్ రాణా, ఎస్ఐలు కె.షరీప్, తొర్లపాటి గోపి నరేంద్రప్రసాద్, అడిషినల్ ఎస్ఐ యం.యస్. యన్.రాజు,ఎఎస్ఐలు వై.యస్.లత, పి.సత్తిబాబు, హెడ్‌కా నిస్టేబుల్‌లు కిషోర్, కేశవ్,మధన్, పాండురంగ, కానిస్టేబుల్ గంగాధర్ పాల్గొన్నారు.

సూపర్ మిలిటరీపవర్‌తో దేశాలను శాసించకూడదు
● ఎయిరో ఇండియాలో రక్షణ మంత్రి రాజ్‌నాథ్‌సింగ్

బెంగళూరు, ఫిబ్రవరి 14: ప్రపంచదేశాల్లో సూపర్ మిలిటరీ పవర్స్ ఉన్న దేశాలు ఇతరులకు పరిష్కారాలిస్తామంటూ శాసించకూడదని రక్షణమంత్రి రాజ్‌నాథ్‌సింగ్ పేర్కొన్నారు. అంతేకాకుండా సహాయం అవసరం ఉన్న దేశాలకు ప్రసంగాలతో సరిపెట్టడం, ఉద్బోధలుచేయడం కాదని కట్ అండ్‌డ్రై విధానం మంచిది కాదని పరోక్షంగా చైనాను ప్రస్తావించారు. బెంగళూరులోజరిగిన ఎయిరోషోలో ఆయన పాల్గొని వివిధ స్టాల్స్ సందర్శించిన అనంతరం ఆయన మాట్లాడారు. ఎయిర్‌షోకు 30దేశాలనుంచి వచ్చిన డిప్యూటి రక్షణ మంత్రులు కూడా వచ్చారు. నిబంధనలను గౌరవిస్తూ ప్రపంచ వ్యాప్త నిబంధనలను అనుసరిస్తుందని, సహేతుకమైన విధానాలతో సార్వభౌమ దేశాలకు సమానత్వం, సమాన గౌరవం ఇస్తూ అందరినీ కలుపుకుని వెళుతుందని అన్నారు. చైనాకానీ మరే ఇతర దేశాన్ని ప్రస్తావించకుండా సింగ్ మాట్లాడుతూ పైనుంచి కిందికి అన్న సూత్రం సమస్యలపరిష్కారంలో ఎంతమాత్రం సుస్థిరం కాదని కొన్నిసార్లు రుణగ్రస్తంగా మారుతుందని ఆయన అన్నారు. ఒకదేశంలో ఆవిర్భవించిన కొవిడ్ వైరస్ ప్రపంచదేశాలను ఎలా దెబ్బతీసిందో అందరికీ తెలుసునని ఆయన అన్నారు. మనం అందరూ ఒకే పడవలో ఉన్నామని, మునిగినా మునుగుతామని, లేదా సమిష్టిగా ఈదుకుని సమస్యలు అధిగమిస్తామన్నారు. స్పీడ్ పేరిట జరిగిన ఈ సదస్సులో ఉగ్రవాదం సమూల నిర్మూలనకు ఉమ్మడి కార్యాచరణ ఎంతో అవసరమని, సమిష్టి భద్రత, బాధ్యతగా తీసుకుంటే ప్రపంచదేశాల్లో సామరస్యవాతావరణం మరింతపెరుగుతుందన్నారు. అన్నిదేశాలను భారత్ సమానభాగస్వాములుగా భావిస్తుందని, ఒకదేశం అంతర్గత సమస్యల్లో మరో దేశం సూపర్ పవర్ పరిష్కారాలను ఎంతమాత్రం సహించదని అన్నారు. ప్రసంగాలు హితబోధలు కాదని మా మిత్రదేశాలకు సామర్థ్యంపెంపునకు అవసరమైన సహకారం అందిస్తామని రక్షణ మంత్రి తెలిపారు. సంపన్నదేశాలుగా చెప్పుకుంటునన దేశాలు మిలిటరీపరంగాను, టెక్నికల్‌పరంగాను ఇతరులకంటే ఘనంగా ఉన్నామని చెప్పుకునేదేశాలు ఇతర దేశాలను శాసించడం మంచి సాంప్రదాయం కాదని, పరిష్కారాలిస్తామంటూ శాసించే తత్వం భారత్‌కు లేదన్నారు. హిందూమహాసముద్రం, ఆసియా పసిఫిక్, ఆఫ్రికా ఖండాల్లో పెరుగుతున్న చైనా ప్రాబల్యాన్ని ఈ సందర్భంగా ప్రస్తావించిన రాజ్‌నాథ్‌సింగ్ భారత్ స్నేహపూర్వక దేశాలతో రక్షణరంగభాగస్వామ్యాన్ని ఎప్పుడూ కొనసాగిస్తుందని పేర్కొన్నారు. విక్రేత, కొనుగోలుదారు సాంప్రదాయాన్ని ఎప్పుడూ గౌరవిస్తామని ఆయన స్పష్టంచేసారు. సమ భాగస్వామ్యం, సమ ఉత్పత్తి విదానం, సమ అభివృద్ధి విధానాలనే భారత్ గౌరవిస్తుందని పేర్కొన్నారు. భాగస్వామ్యా దేశాలనుంచి రక్షణరంగ సామగ్రిని కొనుగోలుచేస్తుంటే వాటి సాంకేతిక పరిజ్ఞానం తెలుసుకుంటామని, భారత్‌లో వాటి ఉత్పత్తి కేంద్రాలను ఏర్పాటుచేయడం, భారత్‌లోని సంస్థలతో భాగస్వామ్యం వంటి అంశాలపైనే దృష్టికేంద్రీకరిస్తామన్నారు. కొత్త ఆలోచనలు, కొత్త మేధోసంపత్తిని ప్రపంచ వ్యాప్తంగా భారత్ స్వాగతిస్తుందని అన్నారు. ఈసదస్సులో మొత్తం స్వదేశీ ఉత్పత్తి సామర్థ్యం, దేశీయ సాంకేతిక పరిజ్ఞానం, విదేశీ కంపెనీలతో భాగస్వామ్య ఒప్పందాలు వంటివి కీలకం కానున్నాయి. మేకిన్ ఇండియా, మేక్‌ఫర్‌ది వరల్డ్ అన్న దృష్టితోభారత్‌ముందుకుపోతున్నదని ఆయన అన్నారు.

డ్రగ్స్ అలవాటు చేస్తూ యువతులపై లైంగిక దాడులు

నార్కోటిక్స్ ఎన్‌ఫోర్స్‌మెంట్ వింగ్ తేటతెల్లం

డ్రగ్స్ కేసులో పట్టుబడిన నిందితుల ఆస్తుల జప్తునకు పోలీసుల నిర్ణయం

హైదరాబాద్, ఫిబ్రవరి 14, ప్రభాతవార్త: ముంబయికి చెందిన డ్రగ్స్ ముఠాలు హైదరాబాద్‌లో అమ్మాయిలకు మాదకద్రవ్యాలు అలవాటుచేస్తూ వారిపై లైంగిక దాడులకు పాల్పడుతున్నట్లు నార్కోటిక్ ఎన్‌ఫోర్స్‌మెంట్ వింగ్ తేల్చింది. హైదరాబాద్‌కు చెందిన ఓ ఐటి ఉద్యోగిని కుటుంబంతో సంతోషంతో వుండగా ఒక పార్టీలో పరి చయం అయిన డ్రగ్స్ స్మగ్లర్ ద్వారా ఎండిఎంఎ రకం మాదకద్రవ్యానికి బానిసగా మారి మొదట ఉద్యోగాన్ని పోగొట్టుకుని ఆ తరువాత డ్రగ్స్‌కు పూర్తిగా బానిసగా మా రింది. దీ ని తరువాత స్మగ్లర్‌గా మారి పోలీసులకు దొరికిపోయింది. ఈ మహిళ ద్వారా హైదరాబాద్‌కు చెందిన మ రో 40 మంది వరకు ఐటి ఉద్యోగులు, ముంబా యిలో మరో 70 మంది మాదకద్రవ్యాలకు బానిసలుగా మారినట్లు తేలింది. ఈ మహిళను పట్టుకున్న నార్కోటిక్ ఎన్‌ఫోర్స్‌మెంట్ వింగ్ పోలీసులు ఆమెను విచారించగా సంచలన విషయాలు వెలుగు చూశాయి.

ముంబయిలో బలంగా వున్న మాదకద్రవ్యాల మాఫియా వివరాలను ఆమె ద్వారా పోలీసులు తెలుసుకుని, దీనిని రట్టు చేసేందుకు రంగంలో దిగారు. ఈ క్రమంలో ముంబాయికి చెందిన మెహ్రాజ్ ఖాజీ అనే డ్రగ్స్ స్మగ్లర్ పట్టుబడినా ఇతరులు పారిపోయారు. వీరి కోసం గాలింపు చేబ ట్టారు. ఇదే సమయంలో ముంబాయిలో అనేకమోట్ల అమ్మాయిల ను మాదకద్రవ్యాలకు బానిసలుగా చేస్తున్న డ్రగ్స్ స్మగ్లర్లు వారు మత్తులో వున్న సమయంలో వరుసగా లైం గిక దాడులకు పాల్పడుతున్నట్లు తేల్చారు. ఈ తరహా నేరాలపై నార్కోటిక్ ఎన్‌ఫోర్స్‌మెంట్ వింగ్ పోలీసులు తమ వద్ద వున్న సమాచారాన్ని ముంబాయి పోలీసు లకు అందజేశారు. కాగా హైదరా బాద్‌లో నార్కోటిక్ ఎన్‌ఫోర్స్‌మెంట్ వింగ్ ఏర్పాటయ్యాక 104 కేసులు నమోదు చేయగా ఈ సందర్భంగా 6.3 కోట్ల రూపాయల వి లువచేసే 12 రకాల డ్రగ్స్‌ను జప్తు చేశారు. ఇదే సమయంలో 202 మంది స్మగ్లర్లను అరెస్టు చేశారు. ఇదే సమయంలో మాదకద్రవ్యాలకు బానిసలుగా మారిన 1076 మందిని గుర్తించి వారికి కౌన్సిలింగ్ ఇచ్చారు. ఇందులో తీవ్రంగా బానిసలుగా మారిన 350 మందిని పునరావాస కేంద్రాలకు తరలించి నిపుణులైన వైద్యుల చేత చికి త్స అందించారు. వీరిలో 80 మంది పూర్తిగా స్వస్థత పొందగా మిగతా వారు కోలుకుంటున్నారు. కాగా మాదకద్రవ్యాల కేసులో పట్టుబడ్డ నిందితుల ఆస్తులను జప్తు చేయాలని పోలీసులు నిర్ణయించారు.

1,981 గ్రామాల్లో పూర్తయిన కంటి వెలుగు పరీక్షలు
7.48 లక్షల మందికి కళ్లద్దాలు పంపిణీ

హైదరాబాద్, ఫిబ్రవరి 14, ప్రభాతవార్త: తెలంగాణ రాష్ట్ర వ్యాప్తంగా కంటి వెలుగు కార్యక్రమం దిగ్విజయంగా కొనసాగుతోంది. ఇప్పటి వరకు రాష్ట్రంలోని 1,981 గ్రామాల్లో కంటి వెలుగు కార్యక్రమాన్ని పూర్తి చేసినట్టు వైద్య, ఆరోగ్య, ఆర్థిక శాఖ మంత్రి తన్నీరు హరీష్ రావు మంగళవారం ఒక ప్రకటనలో తెలిపారు. మరో 977 గ్రామాల్లో చివరి దశలోకొనసాగుతోందని తెలిపారు.

రాష్ట్ర వ్యాప్తంగా 1500 క్యాంపులతో కంటి వెలుగు కొనసాగుతోందని తెలిపారు. ఇప్పటి వరకు రాష్ట్ర వ్యాప్తంగా 37,78,131 మందికి కంటి పరీక్షలు నిర్వహించారు. కంటి పరీక్షలు నిర్వహించిన వారిలో 17,71,486 మంది పురుషులు ఉండగా.. మహిళలు 20,02,893మంది ఉన్నారు. వీరితోపాటు 448 మంద ట్రాన్స్ జెండర్స్ కంటీ పరీక్షలను చేయించుకున్నారు. కంటి పరీక్షల అనంతరం రాష్ట్ర వ్యాప్తంగా 7,48,867 మందికి రీడింగ్ గ్లాసులను పంపిణీ చేశారు.

మరో 5,11,244 మందికి ప్రిస్క్రిప్షన్ గ్లాసెస్ అవసరమని గుర్తించారు. జనవరి 18న సీఎం కేసీఆర్ ఖమ్మంలో కంటి వెలుగు రెండో విడత కార్యక్రమాన్ని ప్రారంభించగా.. 19 నుంచి రాష్ట్రంలోని అన్ని జిల్లాల్లో కంటి వెలుగును కొనసాగిస్తున్నారు. ఇప్పటి వరకు కంటి పరీక్షలు నిర్వహించిన వారిలో 25,17,909 మందికి కంటి సమస్యలు లేవని తేలింది.

కన్నుల పండువగా కైలాసనాథుని ధ్వజారోహణం

ధ్వజస్థంభంపై చీరలు అధిరోహించిన అనంతరం పూలవర్షం

శ్రీకాళహస్తి,ఫిబ్రవరి 14 ప్రభాతవార్త: శ్రీకాళహస్తీశ్వరాలయంలో శాస్త్రో క్తంగా, కన్నుల పండుగా కైలాసనాధుని తిరు నాళ్ళకు ధ్వజపూజలు నిర్వహించారు. మంగళవారం మధ్యాహ్నం 1 గంటకు పూజల్ని ప్రారంభించారు. సోమవారం సాయంత్రం భక్త కన్నప్ప ధ్వజారోహణ తరువాత బ్రహ్మోత్స వాలకు శ్రీకారం కాగా స్వామి ధ్వజారోహణ ప్రారంభోత్స వం అని చెప్ప వచ్చు. ఉదయం పట్టణ ప్రజలకు దాతలు అందించిన కొత్త వెండిపల్లకీల్లో స్వామి అమ్మవార్లు దర్శనమిచ్చి ఆలయానికి చేరుకున్న తరువాత స్వామి గర్భగుడి ఎదురుగా స్థానిక సంప్రదాయం మేరకు పంచమూర్తుల్ని ప్రతిష్టించారు. వెండిపల్లకిలో భోళాశంకరుని, దేవేరి జ్ఞానప్రసూనాంబ అమ్మవారిని పడమర దిక్కుగా ప్రతిష్టించగా ఎదురుగా ధ్వజ స్థంభం తూర్పు అభిముఖంగా దర్శన మిచ్చింది. అలాగే ఉత్తరాభిముఖంగా వల్లిదేవసేన సమేత సుబ్రమణ్యం స్వామిని దక్షిణాభిముఖంగా వినాయకుని ప్రతిష్టిం చారు.ఆలయ ప్రధానర్చకులు సంబంధం, కరుణాకర్ గురుకుల్స్ పర్యవేక్షణలో దీక్షా గురుకుల్స్ డాక్టర్ స్వామినాధన్(బియ్యా) గురుకుల్ వరదా గురుకుల్, వేదపండితులు,పౌరోహితులు అర్జగిరి, శ్రీనివాస శర్మ వేదమంత్రాల్ని పఠిస్తుండగా అష్టదిక్పాలకులు,పంచపాలకులు,వరుణదేవుని కలశాల్ని ప్రతి ష్టించారు. వాటి ముందు ప్రధాన కలశాన్ని దాని ముందు హోమాన్ని ఏర్పాటు చేశారు. శాస్త్రోక్తంగా సంకల్పం జరిపారు. స్వామి అమ్మవార్లకు పండ్లు,పత్రి,పూలతో కూడిన పళ్ళెములు ఊరేగింపుగా నాయకులు, అధికారులు తీసుకొని ధ్వజస్థంభం నుంచి స్వామి గర్భగుడిలో ప్రదక్షిణలు జరిపారు. అనంతరం మళ్ళీ హోమాలు జరిపారు. ఆలయ సంప్రదాయం మేరకు సుమారు రెండు గం టలకుపైగా వేదపండితుల వేదఘోషతో కార్య క్రమాలు సాగాయి. అనంతరం శాస్త్రోక్తంగా మొదట ఆలయం నుంచి ధ్వజ మింటిని ఆధిరోహించారు.ఆ తాడుతో పాటు ధ్వజ సంకేతం కల్గిన పటాన్ని ధ్వజస్థంభంమీదికి అధిరోహింపజేసారు. అనంతరం భక్తి శ్రద్ధలతో పూజలు, వేదమంత్రాలతో పునీ తమైన కలశాల్లోని నీటితో ధ్వజస్థంభానికి అభిషేకాలు జరిపారు.బలి ముద్దల నివేదన జరిపాక ఉత్సవర్లకు ధూపదీప నైవేద్యం సమర్పించారు.అనంతరం గర్భాలయంలో మూలవిరాట్టుకు దీపారాధన జరిపారు. దాంతో ధ్వజారోహణ కార్యక్రమాలు ముగి శాయి. అనంతరం ధ్వజస్తంభానికి పూలవ ర్షంతో కనువిందు చేయడం కమనీయదృ శ్యంగా మారింది. ఈ కార్యక్రమాల్లో ఉభయదారులు బయ్యా నాగమ్మకుటుంబ సభ్యులు హాజరయ్యారు. ఏర్పాట్లను ఇఓ వికె సాగర్‌బాబు వ్యక్తిగతంగా పర్యవేక్షించారు. వచ్చిన భక్తులకు ఉభయదారులకు ఎలాంటి ఇబ్బంది కల్గకుండా ఇఇ మురళీధర్ రెడ్డి, డెప్యూటీ ఇఓ ఎన్ ఆర్ కృష్ణారెడ్డి,శానిటరీ ఇన్స్పెక్టర్ రఘునాధ్‌రెడ్డి, ఎఇఓలు సతీష్‌మాలిక్, లోకేష్‌రెడ్డి, టెంపుల్ ఇన్స్పెక్టర్లు హరియాదవ్,వెంకటమునిరెడ్డి సుదర్శనం, పిఆర్ఓ సుబ్రమణ్యం రెడ్డి పర్యవేక్షణలో ,వారి సిబ్బంది పర్యవేక్షించారు. కాగా ఈ కార్యక్రమాలకు ధర్మకర్తల మండలి చైర్మెన్ అంజూరు తారక శ్రీనివాసులు,స్థానిక శాస నసభ్యుడు బియ్యపు మధుసూధనరెడ్డి సతీమణి బియ్యపువాణి, తనయ పవిత్రారెడ్డి, సభ్యులు కొండూరు సునీత, రమాప్రభ,శ్రీదేవి,పాలమంగళం నీల,గోపి గౌడ్,పాలమంగళం రవి, తదితరులు పాల్గొన్నారు.

ఫ్యాకల్టీ మొబిలిటీపై జెఎన్‌టియు ఉత్తర్వులు వెనక్కి తీసుకోవాలి
కాలేజీలు మారితే బ్లాక్‌లిస్టులో పెడతామనడం అసమంజసం
యూనివర్సిటీకి తెలంగాణ స్కూల్, టెక్నికల్ కాలేజెస్ ఎంప్లాయీస్ అసోసియేషన్ విజ్ఞప్తి

హైదరాబాద్, ఫిబ్రవరి 14, ప్రభాతవార్త: రాష్ట్ర వ్యాప్తంగా ఉన్న ప్రైవేటు ఇంజనీరింగ్ కాలేజీల్లోని ఫ్యాకల్టీ మొబిలిటీపై జేఎన్‌టీయూ హెచ్ జారీ చేసిన ఉత్తర్వులను వెంటనే ఉపసంహరించుకోవాలని తెలంగాణ స్కూల్, టెక్నికల్ కాలేజెస్ ఎంప్లాయీస్ అసోసియేషన్(టీఎస్‌టీసీఈఏ) డిమాండ్ చేసింది. అధ్యాపకులు పదే పదే మారితే వారిని బ్లాక్‌లిస్టులో పెడతామని చెప్పడం చూస్తే.. జేఎన్‌టీయూ హెచ్ అధ్యాపకులను భయభ్రాంతులకు చేస్తున్నట్టుగా ఉందని అసోసియేషన్ రాష్ట్ర అధ్యక్షులు అయినేని సంతోష్ కుమార్ ఆందోళన వ్యక్తం చేశారు. సర్వీస్ నిబంధనలు కాలేజ్‌లు రూపొందించుకొని .. అట్టి నిబంధనలను ఫ్యాకల్టీకి ఇవ్వాలని చెప్పడమేంటని ప్రశ్నించారు. యూనివర్సిటీనే సర్వీస్ నిబంధనలను రూపొందించి అవే నిబంధనలను రాష్ట్రంలోని అన్ని ప్రైవేటు ఇంజనీరింగ్ కాలేజీలు పాటించాలని ఆదేశించాలన్నారు. యూనివర్సిటీ రూపొందించిన నిబంధనలను పాటించకపోతే ఆయా కాలేజీలపై వర్సిటీ చర్యలు తీసుకోవాలని డిమాండ్ చేశారు.

అలా కాకుండా కాలేజీలనే సర్వీస్ నిబంధనలను రూపొందించుకోవాలని సూచించడం సరైంది కాదన్నారు. ఉద్యోగులకు ఇచ్చే నెలవారీ జీతాల చెల్లింపుపై యూనివర్సిటీ దృష్టి సారించాలని డిమాండ్ చేశారు. ఉద్యోగులు, విద్యార్థుల పరిష్కారం కోసం ప్రత్యేక గ్రీవెన్స్ సెల్ ఏర్పాటు చేసి వారికి న్యాయం చేసేలా చర్యలు తీసుకోవాలని ఆయన డిమాండ్ చేశారు.

పలు అభివృద్ధి కార్యక్రమాలకు
కేంద్రమంత్రి కిషన్‌రెడ్డి శంకుస్థాపనలు

విజయవాడ,ఫిబ్రవరి 14,ప్రభాతవార్తప్రతినిధి: కేంద్రమంత్రి ఏపీలో పలు అభివృద్ధి కార్యక్రమాల్లో పాల్గొన్నారు.అమరావతి పట్టణ ప్రాంతంలో ఆయన కేంద్ర పురావస్తు శాఖకు చెందిన అభివృద్ధి కార్యక్రమాలకు శంకుస్థాపన చేసారు.అంతకు ముందు పట్టణంలో వేంచేసియున్న పురాతన శ్రీఅమరలింగేశ్వం స్వామి వారి ఆలయాన్ని సం దర్శించి, పూజలు జరిపారు. ఆయనకు ఈ సంద"ర్భంగా ఆలయ పాలక వర్గం, అర్చక స్వాములు పూర్ణకుంభంతో ఆహ్వానం పలికారు. ఈ సందర్భంగా కేంద్రమంత్రి కిషన్‌రెడ్డి మాట్లాడుతూ రాష్ట్రంలో అమరలింగేశ్వరస్వామివారి ఆలయం ఎంతో పురాతనమైందన్నారు.ఆ చారిత్రక విశిష్టతకు అనుగుణంగా అభివృద్ధికి చర్యలు తీసుకుంటామన్నారు.అందుకు అవస రమైన నిధులను అందిస్తామన్నారు. రాష్ట్రాభివృద్ధికి కేంద్ర ప్రభుత్వం అన్నివిధాలుగా సహకరిస్తోందన్నారు. రాష్ట్ర మంత్రి ఆర్కే రోజా, బిజెపి అధ్యక్షుడు సోము వీర్రాజు ఈ కార్యక్రమంలో పాల్గొన్నారు.

రూ.84లక్షలతో తిరుపతి ఎస్వీహైస్కూల్ మైదానం అభివృద్ధి

తిరుమల,ఫిబ్రవరి 14ప్రభాతవార్తప్రతినిధి: తిరుమలతిరుపతిదేవస్థానానికి సంబం ధించి తిరుపతిలో ఉన్న ఎస్వీహైస్కూల్ మైదానాన్ని 84లక్షల రూపాయలతో అభివృద్ధిచేయనున్నామని టిటిడి జెఇఒ సదాభార్గవి తెలిపారు. ఈ మైదానంలో టిటిడి ఉద్యోగులు రెగ్యులర్‌గా పలురకాల క్రీడలు ఆడుకునేందుకువీలుగా తీర్చిదిద్దే పనులు ప్రారంభించనున్నట్లు చెప్పారు. టిటిడి ఉద్యోగులు ఎస్వీ మైదానంలో ప్రస్తుతం క్రికెట్, వాలీబాల్, షటిల్ కోర్టులతో బాటు రిక్రియేషన్ హాల్లో టేబుల్ టెన్నీస్, క్యారమ్స్, చెస్ క్రీడలూ ఆడేందుకు ఏర్పాట్లు చేశామన్నారు. రానున్న ఆరునెలల్లో ఇతరక్రీడా పరికరాలను సమకూర్చి, గోడలకు క్రీడాంశాలతో కూడిన చక్కటి పెయింటింగ్‌తో మైదానాన్ని అద్భుతంగా తీర్చిదిద్దుతామని చెప్పారు. ఉద్యోగులుసంపూర్ణ ఆరోగ్యవంతులుగా ఉండి భక్తులకు మరింత మెరుగైన సేవ లందించాలని జెఇఒ సదాభార్గవి కోరారు.ఈ కార్యక్రమంలో టిటిడి ఉద్యోగసంఘాల నాయకుడు చీర్లకిరణ్ డిప్యూటీ ఇఒ స్నేహలత, ఇఇ మురళి పాల్గొన్నారు.

నేటి నుంచి మూడవ రైల్వే లైన్ నిర్మాణం పనులు

రైలు రవాణా వ్యవస్థకు అంతరాయం

పలు రైళ్ల రద్దు

మరికొన్ని పాక్షికం..

గుంతకల్లు రైల్వే, ఫిబ్రవరి 14 ప్రభాతవార్త: దక్షిణ మధ్య రైల్వే, సికింద్రాబాద్ డివిజన్, ఖాజీపేట-బల్హార్షా సెక్షన్ లోని మకొడి-విరుర్ రైల్వే స్టేషన్ల మధ్య జరుగుతున్న 3వ రైల్వేలైన్ నిర్మాణపు పనులు తుది దశకు చేరుకున్నాయి. దీంతో ఈ రైలు వర్గానికి రైల్వే నెట్‌వర్క్‌తో అనుసంధాన పరిచే నాన్-ఇంటర్లాకింగ్ పనులు జరుగుతున్న నేపథ్యంలో ఈ మార్గంలో తిరిగే పలు రైళ్లను రద్దు చేయడం తోపాటు మరికొన్ని రైళ్లను పాక్షికంగా రద్దు చేసినట్లు రైల్వే వర్గాలు తెలిపాయి. ఖాజీపేట నుంచి బల్హార్షా వెళ్లే నెంబర్ 17035 ఎక్స్‌ప్రెస్ రైలును ఫిబ్రవరి 15 నుంచి 24 వరకు రద్దు చేశారు. అలాగే బల్హార్షా నుంచి ఖాజీపేట వెళ్లే నెంబర్ 17036 ఎక్ప్రెస్‌ను ఈ నెల 16 నుంచి 25 వరకు, సికింద్రాబాద్ నుంచి సిర్పూర్ కాగజ్ నగర్ వెళ్లే నెంబర్ 12757 ఎక్స్‌ప్రెస్‌ను ఈ నెల 15 నుంచి 24 వరకు, సిర్పూర్ కాగజ్‌నగర్ నుంచి సికింద్రాబాద్ వెళ్లే నెంబర్ 12758 ఎక్స్‌ప్రెస్‌ను ఈ నెల 15 నుంచి 24 వరకు నాందేడ్ నుంచి నిజామాబాద్ వెళ్లే నెంబర్ 07854 ప్రత్యేక ఎక్స్‌ప్రెస్‌ను ఈ నెల 14 నుంచి 24 వరకు, నిజామాబాద్ నుంచి నాందేడ్‌వెళ్లే నెంబర్ 07853 ప్రత్యేక ఎక్స్‌ప్రెస్ రైలును ఈ నెల 16 నుంచి 25 వరకు, క

వార్త

ముందుచూపు మరీ మించకూడదు. అసలే లోపిస్తే తెలివితక్కువ అవుతుంది.

-సి సెసిల్

మహిళా రక్షణ ప్రశ్నార్థకం?

భారతదేశం అంటే సంస్కృతీ, సంప్రదాయాలకు పుట్టినిల్లుగా పదేపదే ఎంతో గొప్పగా చెప్పుకుంటాం. కానీ సమాజంలో పూజ్యనీయులైన మహిళల ధన,ప్రాణ రక్షణ విషయంలో చెప్పుకోదగిన గౌరవమర్యాదలతో ప్రవర్తించలేక పోతున్నాం. మాటల్లోచూపే పూజ్యభావాలే చేతల్లో చూపలేకపోతున్నాం. చట్టసభల్లో మహిళాబిల్లు ఏనాడో అటకెక్కించారు. అన్నిరంగాల్లోనూ సగభాగం మహిళలకు ఇవ్వాలనే ప్రతిపాదనలు కాగితాలకే పరిమితం అవుతున్నాయి. ఇవన్నీ ఒక ఎత్తు అయితే మహిళారక్షణ విషయంలో విఫలమవుతున్నారేమోననిపిస్తున్నది. జరిగిన, జరుగుతున్న సంఘటనలు దీనికి బలం చేకూరుస్తున్నాయి. చట్టం తన పని తను చేసుకుపోతున్నదని పాలకులు పదేపదే చెప్తున్నా మహిళా రక్షణ విషయంలో పటిష్టమైన చర్యలు తీసుకుంటున్నట్లు స్పష్టం చేస్తున్నా మహిళలపై నేరాలు అంతకంతకు పెరిగిపోతున్నాయి. మహిళలపై పెరుగుతున్న వేధింపులు, అత్యాచార సంఘటనలు, హత్యలు ఆవేదనేకాదు ఆందోళన కలిగిస్తున్నాయి. బయటకు చెప్పుకోలేక అటు పోలీసుస్టేషన్ గడప ఎక్కలేక తమలో తాము కృంగిపోయి ఆత్మహత్యలు చేసుకుంటున్న సంఘటనలు కూడా చోటు చేసుకుంటున్నాయి. ఇక కుల, మతవర్గాలకు అతీతంగా సమాజాన్ని తీర్చిదిద్దే ప్రయత్నం జరుగుతుంటే మరోకపక్క మూర్తీభవించిన మూఢనమ్మకాలు కులవ్యవస్థపై ఉన్న భ్రమలతో నేటికీ కన్నతల్లిదండ్రులే హత్యలకు పాల్పడుతున్నారు. సమాజం ఏవైపు నడుస్తున్నదో అర్థంకాదు. ఇక ప్రేమ వివాహం పేరుతో చేస్తున్న మోసాలు అన్నీ ఇన్నీకావు. మోసపోయిన యువతులు మోసం చేసినవారి ఇంటిముందు ధర్నాలు, నిరాహారదీక్షలు చేసిన సంఘటనలు కోకొల్లలు. కొందరు మోసపోయిన వారు పోలీసు స్టేషన్‌కు వెళ్తుంటేమరికొందరు కుమిలి కుమిలి ఆత్మహత్యలవైపు మొగ్గుచూపుతున్నారు. ఇక వేధింపుల గురించి చెప్పక్కర్లేదు. ఈ సంఘటనలలో ఎక్కువశాతం నిందితులు మద్యం, మాదకద్రవ్యాలు సేవించి ఆ మత్తులో వారేం చేస్తున్నారో వారికే తెలియని పరిస్థితుల్లో దారుణాలకు ఒడిగడుతున్నారు. దళిత అంధ బాలికపై ఒక యువకుడు గంజాయి మత్తులో అసభ్యంగా ప్రవర్తించడంతో పెద్దలు మందలించినందుకు ఆదివారం రాత్రి బాలిక ఇంట్లోకి జొరబడి కత్తితో విచక్షణంగా నరికి చంపిన దారుణసంఘటన చోటు చేసుకున్నది. అసలే విధివంచిత చిన్నతనంలోనే కంటిచూపు కోల్పోయిన ఆ బాలికపై కన్నేసిన ఒక యువకుడు ఆదివారం సాయం త్రం ఇంట్లో ఎవరులేని సమయంలో ప్రవేశించి బాలిక పట్ల అసభ్యంగా ప్రవర్తించాడు. ఆమె తీవ్రంగా ప్రతి ఘటించడంతో వెళ్లిపోయాడు. ఈ విషయం తల్లిదండ్రు లు వచ్చిన తర్వాత ఆ యువతి వారికి చెప్పింది. దీంతో అక్కడున్న ఇరుగుపొరుగువారు యువకుడిని గట్టిగా మందలించారు. తప్పుజరిగిందంటూ మళ్లీ చేయనంటూ బతిమాలుకొనడంతో పెద్దలు కూడా పోలీసులకు ఫిర్యాదు ఎందుకని నచ్చచెప్పడంతో వారు ఇంటికి వెళ్లిపోయారు. రాత్రి తొమ్మిదిగంటల సమయంలో తల్లి బయటకు వెళ్లడం గమనించిన యువకుడు కక్షతో ఇంట్లోకి జొరబడి ఆ యువతిపై దాడిచేసి తలపైన, మెడపైన ఇష్టానుసారంగా నరికాడు. ఆస్పత్రికి తరలించగా సోమవారం ఉదయం ఆ యువతి ప్రాణాలు కోల్పోయింది. పోలీసులు యథాప్రకారం కేసు నమోదు చేసి దర్యాప్తు చేస్తున్నారు. వాస్తవంగా ఆ యువకుడికి గతంలో కూడా నేరచరిత్ర ఉన్నట్లు పలుకేసులు నమోదైనట్లు చెప్తున్నారు. ఇక తాను కోరిన భూమి తనకు ఇవ్వలేదని,నవమాసాలు మోసి కనిపెంచిన తల్లి తలనరికి చేతిలోపట్టుకొని పరిసరాల్లో తిరిగిన ఒక ప్రబుద్ధుడు ఆ తర్వాత తాపీగా పోలీసులకు లొంగిపోయాడు. జనగాంజిల్లా మడిగడలో జరిగిన ఈ సంఘటన ఆ ప్రాంతంలో సంచలనం సృష్టించింది. పోలీసులు కేసు నమోదుచేసుకొని దర్యాప్తు చేస్తున్నారు. రోజూ ఎన్నో కేసులు జరుగుతున్నాయి. కొన్ని పోలీసుల దృష్టికి రావడం లేదు. ఇలాంటి నేరాలు నిరోధించేందుకు ఎంతమంది పోలీసులను నియమించినా అడ్డుకోవడం కష్టతరమేననే విషయం కొంతమేరకు వాస్తవమే అయినా పోలీసులు,చట్టంపట్ల భయభక్తులు సన్నగిల్లడమే ఇందుకు కారణమని చెప్పొచ్చు. తాడేపల్లిపోలీసుస్టేషన్ పరిధిలో జరిగిన అంధబాలిక హత్య ఉదంతాన్ని తీసుకున్నా కూతవేటు దూరంలో పోలీసులు ఉన్నారు. చట్టప్రకారం శిక్ష తప్పదని ఆ యువ కుడికి కూడా తెలుసు. అయినా ఈ దారుణానికి ఒడిగట్టాడు. మాదకద్రవ్యాల మత్తే ఆ యువకుడిని అలా రాక్షసుడిని చేసిందని చెప్పొచ్చు. మద్యం, మాదకద్రవ్యాల మత్తులో చేయరాని,చేయకూడని దారుణాలకు ఒడిగడుతున్నారు. ఏదిఏమైనా మహిళలపై అఘాయిత్యాలు, హత్యలు, అత్యాచారాలు, వెంటబడి వేధించే కీచకులు పెచ్చరిల్లిపోతున్నారు. వీరిని రాక్షసులతోపోల్చడం రాక్షసులకే అవమానం. తెలుగురాష్ట్రాల్లోనే కాదు దేశవ్యాప్తంగా ఈ సంఘటనలు పెరిగిపోతున్నాయి. హత్యలు, అత్యాచారాల పరిస్థితి నేరస్తులను కట్టడిచేయలేని నిస్సహాయతను చూస్తే ఎప్పటికీ ఈ నేరాలను నియంత్రించలేమోననిపిస్తున్నది. అలాని పాలకులు ఏమీచేయడం లేదని చెప్పడం లేదు. అధికారుల మీద అధికారులను నియమిస్తున్నారు. చట్టాలు చేస్తున్నారు. కానీ ఆశించిన ఫలితాలు చేకూరడం లేదు. చట్టాలు చేసి చేతులు దులుపుకోకుండా ఆచరణకు త్రికరణశుద్ధిగా ప్రయత్నించాలి. అవసరం అయితే చట్టాలకు మరింత పదునుపెట్టాలి. పోలీసుశాఖలో రాజకీయ జోక్యాన్ని తగ్గించాలి. ఇందులో ఏమాత్రం నిర్లక్ష్యం చేసినా మహిళా భద్రత ప్రశ్నార్థకమవుతుంది. ఇది దేశానికి ఏమాత్రం క్షేమంకాదు.

బాధ్యతగల వారికి సూది బెజ్జమంత దారి చాలును. బాధ్యతలేని వారికి ప్రపంచమంత వెడల్పు ద్వారం ఉన్నా చాలదు.

శామ్యూల్ జాన్సన్

మానవాళికి అద్భుతాలపైన గల అభిలాషయే మూఢనమ్మకాలకు హేతువు.

డేవిడ్ హ్యూమ్

ప్రజావాక్కు

ఎందుకీ బేలతనం?

మన రాష్ట్రరాజధాని ఏదంటే మాజీఉపరాష్ట్రపతి వెంకయ్య నాయుడుగారు సూటిగాసమాధానం చెప్పలేని పరిస్థితి. కేంద్ర మంత్రిగా వారు స్వయంగా అమరావతి రాజధాని శంకుస్థాపన కార్యక్రమంలోపాల్గొన్నారు. విభజన హామీలవిషయంలో కూడా చిత్తశుద్ధితో కృషి చేశారు. అలాగే ప్రధానిగారు స్వయంగా అమరావతి రాజధాని నిర్మాణానికి శంకుస్థాపన చేశారు. ఆయన రాష్ట్రానికి రెండు సార్లుపర్యటనకు వచ్చినాఅమరావతి పురోగతిపై పెదవి విప్పలేదు. అయితే ముఖ్యమంత్రి గారి సోదరిపై తెలంగాణ పోలీసులు దురుసుగా ప్రవర్తించిన వైనాన్ని మాత్రం ముఖ్యమంత్రి వద్ద ప్రస్తావించడం వారి ప్రాధాన్యతలకు అద్దం పడుతున్నది. ఇంతటి భావదారిద్ర్యం గతంలో ఎన్నడూ చూడలేదు. అందరి ఆమోదంతో శాసన వ్యవస్థ ద్వారా ఏర్పడిన రాష్ట్రరాజధాని అమరావతి? అదేన్యాయస్థానం ధృవపరిచింది. అమరావతి రాష్ట్ర రాజధానా కాదా అన్నది కోర్టు విచారణలో లేదు. కోర్టు విచారణలో ఉన్నది శాసన వ్యవస్థ అధికారం మీదనే? ఇంకా ఈ పెద్దలు ముఖం చాటేయడం ఏమిటో ఎలా అర్థం చేసుకోవాలి? వీరి వ్యవహారశైలితో ప్రజలకు వీరిపై మరింత చులకన భావన కలుగుతుందని చెప్పకతప్పదు.

-గరిమెళ్ల రామకృష్ణ, ఏలూరు, ఏలూరుజిల్లా

రేసు కోర్టు నిర్మించాలి

తెలంగాణ ప్రభుత్వం హైదరాబాద్ నగర రోడ్లపై నిర్వహిస్తున్న ఫార్ములా రేసుచూసేందుకు ముచ్చటగా ఉన్నా ప్రజలకు ఇబ్బందిగా ఉంటుంది. అలాగే ఫార్ములారేసు నిర్వహించాలంటే రోడ్‌లు విస్తారంగా ఉండాలి. పైగా ఫార్ములా రేసు ఒక పెద్ద నగరాలకు బ్రాండ్‌గా ఉంటుంది. కావున తెలంగాణ ప్రభుత్వం హైదరాబాద్ నగర శివార్లలో రేసు కోర్టు అద్భుతంగా నిర్మించి ఫార్ములా రేసు పోటీలు నిర్వహిస్తే బాగుంటుంది. అలాగే జాతీయ అంతర్జాతీయ క్రీడల నిర్వహనకు హైదరాబాద్‌లో మైదానాలు నిర్మించాలి.

-డి.చాంద్‌బాషా,కర్నూలు

పరాజయాలకు ఫుల్‌స్టాప్ పడేనా!

రాహుల్‌గాంధీ ఈ మధ్య చేసిన భారత్‌జోడో యాత్రకు మంచి స్పందన లభించింది. లక్షలాది మంది జనంతోపాటు వివిధ రంగాలకు చెందిన ప్రముఖులు ఆయనతో కలిసి నడిచారు. తమ మద్దతును ప్రకటించారు. దీంతో కాంగ్రెస్ నాయకుల్లో ఉత్సాహం పెరిగింది. రాహుల్ చేసిన పాదయాత్ర ఎన్నికలలో పార్టీ విజయానికి దోహదపడుతుందని వారు నమ్ముతున్నారు. ఏమవుతుందో ఏంటో?

-మిథునం, హైదరాబాద్

సముద్రంలో చేరుతున్న వ్యర్థ జలాలు

తీర ప్రాంతాల్లోని కొన్ని పరిశ్రమలు నిబంధనలకు విరుద్ధంగా వ్యవహరిస్తుండడంతో వ్యర్థజలాలన్నీసాగరాన్ని చేరుతున్నాయి. పరిశ్రమలు వ్యర్థాలు, జలాలను శుద్ధిచేశాకనే బయటకు వదిలిపెట్టాలి. అలాచేయక యధేచ్ఛగా వదిలి వేస్తుండడంతో సముద్ర జీవరాశులు మృత్యువాతపడడమే కాక సమీప భూగర్భజలాలు కూడా కలుషితం అవుతున్నాయి. తాగేందుకు ఈ జలాలను ఉపయోగిస్తున్న ప్రజలు కిడ్నీ, కేన్సర్ వంటి అనారోగ్య సమస్యలు, వివిధరకాల చర్మవ్యాధులతో ఇబ్బందులు పడుతున్నారు. పరిశ్రమలు ఎఫిలియంట్ ట్రీట్మెంట్ ప్లాంట్‌ఏర్పాటు చేసుకునివ్యర్థాలను,కలుషిత జలాలను శుద్ధిచేయాలి. లేదా వ్యర్థాలు ఆవిరయ్యేలాజీరోలిక్విడ్ డిశ్చార్జ్,మల్టిపుల్ ఎఫెక్ట్ ఎవాపరేటర్ యంత్రాలను ఏర్పాటు చేసుకోవాలి. కొన్ని పరిశ్రమలు ఈ నిబంధనలను పాటించక సముద్రాన్ని కలుషితం చేస్తున్నారు. అధికారులు స్పందించి సమస్యకు పరిష్కారం చూపాలి.

-చల్లాచంద్రశేఖర్‌రెడ్డి, కలువాయి, నెల్లూరుజిల్లా

వైద్యసదుపాయాలు పటిష్టం చేయాలి

తెలుగురాష్ట్రాల్లో అనేకప్రసిద్ధి గాంచిన పుణ్యక్షేత్రాలు ఉన్నాయి. ముఖ్యంగా ఆంధ్రప్రదేశ్ రాష్ట్రంలో శ్రీశైలం, తిరుపతి, మంత్రాలయం,బ్రహ్మంగారి మఠం, యాగంటి, మహానంది, కాళహస్తి, ద్వారకాతిరుమల,అన్నవరం ఇలాఅనేక పుణ్యక్షేత్రాలు ఉన్నాయి. ఈ పుణ్యక్షేత్రాలకు దేశంలో అన్ని ప్రాంతాల నుంచి యాత్రికులు వస్తుంటారు. యాత్రికుల కోసం మెరుగైన వైద్య సదుపాయాలు కూడా ప్రభుత్వం కల్పించాలి. ఒక్కొక్కసారి యాత్రలకు వచ్చిన యాత్రికులు అస్వస్థతకు గురవుతుంటారు. వారికి వైద్యం అవసరం. ఆంధ్రప్రదేశ్ వైద్యఆరోగ్యశాఖా మంత్రి విడతల,రజని ఈవిషయాలను గమనించి పుణ్యక్షేత్రాలలో వైద్యసదుపాయాలు మెరుగుపరచాలి.

-సరికొండ రవిప్రకాశ్‌రాజు, సూర్యాపేటజిల్లా

మంత్రిగారి గుడ్డు కథ!

రాష్ట్రంలో ఈ-కార్ రేసులు ఎప్పుడు నిర్వహిస్తారన్న ప్రశ్నకు మంత్రి అమర్‌నాథ్ గారి గుడ్డు కథ విచిత్రంగా ఉంది. వారి భాషలోనే చెప్పాలంటే ఆ కోడినాలుగు సంవత్సరాలుగా బొక్కుతాంది కానీ గుడ్లు పెట్టిన దాఖలాలు లేవు. పాత కోడి పెట్టిన గుడ్లను కూడా పొదగడం ఇష్టం లేక పొడిచి ధ్వంసం చేసింది. మరి ఈనిజం మంత్రిగారికి అర్థం అవుతుందా?రాష్ట్రం ఏర్పాటై ఎనిమిది సంవత్సరాలు అయింది. పాలకుల నిర్వాకంతో రాష్ట్రానికి రాజధానే లేకుండాపోయింది. ఇలా కోడి కత్తి, కోడి గుడ్డు, గొడ్డలి వేటు వంటి కథలు చెప్పుకొని ప్రజలు తృప్తిపడాలి.

-జి.భారతీదేవి, ఏలూరుజిల్లా

ఎడిట్ పేజీకి.. ఆర్థిక, సాంఘిక, రాజకీయ పరిణామాలకు సంబంధించిన విశ్లేషణాత్మక వ్యాసాలు పంపగోరేవారు ఈ కింది ఈ మెయిల్ చిరునామాకు పంపగలరు. e-mail : editpage@vaartha.com

జాతీయ ప్రత్యామ్నాయ వ్యూహం ఫలించేనా?

తెలంగాణ ప్రత్యేక రాష్ట్రసాధనకోసం రెండు దశాబ్దాలక్రితం పార్టీ పెడుతుంటే హేళన చేసిన గళాలే ఇప్పుడు జాతీయ ప్రత్యామ్నాయ శక్తి కోసం భారత రాష్ట్రసమితి ఏర్పాటు చేస్తుంటే అవేవ్యాఖ్యలు అవే హేళనలు. కానీ భారత రాష్ట్రసమితి ప్రకటించిన కొద్ది నెలల్లోనే వివిధ రాష్ట్రాలనుండి బిఆర్ఎస్‌లో చేరడానికి మద్దతు తెలపడానికి అనూహ్య స్పందన వస్తుంది. నాడు టిఆర్ఎస్ కేంద్రంగా రాష్ట్ర సాధన కోసం అడుగులు వేసి గమ్యాన్ని ముద్దాడిన విధంగానే నేడు దేశ రాజకీయాలలో గుణాత్మకమార్పు కోసం జాతీయ ప్రత్యామ్నాయ నిర్మాణపరంపరలో బిఆర్ఎస్ నివేదికగా కెసిఆర్ మలచబోతున్న తీరుపై దేశం ఆసక్తిగా ఎదురుచూస్తుంది.

డాక్టర్ తిరునహరిశేషు

పంతొమ్మిదివందల డెబ్భైఏడు తర్వాత భారతదేశ జాతీయ రాజకీయాలలో జనతాపార్టీ, జనతాదళ్, భారతీయ జనతాపార్టీ వివిధ రాష్ట్రాలలో కాంగ్రెస్‌ని ఎదిరించి అధికారంలోకి వచ్చిన బలమైన ప్రాంతీయ రాజకీయ పార్టీలు కాంగ్రెస్ పార్టీ ఏకఛత్రాధిపత్యానికి గండి కొట్టాయి. భారతదేశాన్ని అత్యధిక కాలం పరిపాలించిన కాంగ్రెస్ పార్టీ అటు కేంద్ర రాజకీయాలలో ఇటు అనేక రాష్ట్రాలలో తన పూర్వపు వైభవాన్ని ప్రాబల్యాన్ని కోల్పోతుంది. 2014 తరువాత వరుసగా కేంద్రంలో మోడీ నాయకత్వంలో భారతీయజనతా పార్టీ రెండుసార్లు అధికారంలోకి వచ్చిన తర్వాత కేంద్ర రాజకీయాలలో బలమైన పార్టీగా బిజెపి ఎదిగింది. కానీ తెలంగాణ బెంగాల్, బీహార్, తమిళనాడు, ఢిల్లీ, ఒడిశా, ఆంధ్రప్రదేశ్, జార్ఖండ్ లాంటి అనేక కీలక రాష్ట్రాలలో అధికారంలో ఉన్న బలమైన ప్రాంతీయ పార్టీలు మోడీ అనుసరిస్తున్న ఆర్థిక విధానాలను విభజన రాజకీయాలను వ్యతిరేకిస్తున్నాయి. మోడీ రెండోసారి అధికారంలోకి వచ్చిన తర్వాత ఫెడరల్ స్ఫూర్తికి భిన్నంగా బలమైన కేంద్రం బలహీన రాష్ట్రాలు అనేక పందాలో పనిచేస్తుందని భావిస్తున్న ప్రాంతీయ పార్టీల నేతలు ముఖ్యంగా కెసిఆర్ మోడీకి వారి విధానాలకు వ్యతిరేకంగా దేశంలో గుణాత్మకమైన మార్పు తీసుకురావాలనే సంకల్పంతో బలమైన జాతీయ ప్రత్యామ్నాయ రాజకీయ శక్తిని తీసుకొచ్చే క్రమంలో భారత రాష్ట్ర సమితిని దాని అజెండాను ప్రజల ముందు పెడుతున్నారు. ఉత్తరాది ఆధిపత్యం ఉన్న జాతీయ రాజకీయాలలో దక్షిణాది పార్టీల నాయకుల పాత్ర నామమాత్రం అనే చెప్పాలి. ఈ దేశానికి 14 మంది ప్రధానులుగా పనిచేస్తే దక్షిణాది నుండి కేవలం ఇద్దరు మాత్రమే ప్రధాన మంత్రులుగా పనిచేశారు. కానీ సందర్భం, అవకాశం వచ్చినప్పుడు దక్షిణాదికి చెందిన నాయకులు ముఖ్యంగా తెలుగు రాష్ట్రాలకు చెందిన నాయకులు జాతీయ రాజకీయాలలో తమదైన ముద్రవేసి తమ ప్రత్యేకతను విలక్షణతను చాటుకున్నారు. అలాంటి వారిలో సుదీర్ఘ రాజకీయ చరిత్ర గల కాంగ్రెస్ పార్టీకి జాతీయ అధ్యక్షుడిగా భారత రాష్ట్రపతిగా ఏకగ్రీవంగా ఎన్నికైన నీలం సంజీవరెడ్డి, దేశాన్ని క్లిష్ట పరిస్థితుల ఉండి బయటపడేసి ఆర్థిక సంస్కరణలు తీసుకువచ్చిన మాజీ ప్రధాన మంత్రి పివి నరసింహారావు, నేషనల్ ఫ్రంట్‌ద్వారా కాంగ్రెస్‌కి వ్యతిరేకంగా బలమైనజాతీయ ప్రత్యామ్నాయాన్ని ఏర్పాటు చేసిన ఎన్‌టిరామారావు జాతీయ రాజకీయాలను తమదైన శైలిలో ప్రభావితం చేసిన వారే. మళ్లీ ఇప్పుడు కెసిఆర్ రూపంలో ఒక తెలుగు వాడు జాతీయ రాజకీయాలలో క్రియాశీలకంగా వ్యవహరించడానికి బిఆర్ఎస్‌తో ముందుకు కదులుతున్న వేళ చరిత్రను పునరావృతం చేయబోతున్నారనే చర్చ రాజకీయ వర్గాలలో విస్తృతంగా జరుగుతుంది. దేశంలో గుణాత్మకమైన మార్పు కోసం బలమైన రాజకీయ ప్రత్యామ్నాయంద్వారా ఈసారి దేశంలో రైతు రాజ్యం అజెండాను కెసిఆర్ ప్రతిపాదిస్తున్నారు. హాలం పట్టిన చేతులు కలంపట్టి ప్రభుత్వాలలోకి వస్తే దీర్ఘకాలికంగా దేశం ఎదుర్కొంటున్న సమస్యలకు పరిష్కారం దొరికి

దేశం అమెరికా, చైనాల స్థాయిలో అభివృద్ధి చెందుతుందని విశ్వసిస్తున్నారు. వ్యవసాయ సంస్కరణలు రైతు సమస్యల పరిష్కారం దేశవ్యాప్తంగా రైతుబంధు ద్వారా రైతులకు పెట్టుబడి సహాయం, దేశంలో నిర్మించాల్సిన ప్రాజెక్టులు సాగులోకి తీసుకురావలసిన భూమి, రైతాంగానికి ఉచిత విద్యుత్, దళిత సాధికారత కోసం దేశవ్యాప్తంగా దళితబంధు, ప్రభుత్వరంగాల బలోపేతం లాంటి విధానాలు దేశ ప్రజలను నాయకులను ఆలోచింపచేస్తున్నాయి. దేశంలో అన్నిరకాల వనరులుఉన్నా అభివృద్ధిచెందాల్సిన స్థాయిలో దేశం అభివృద్ధి చెందకపోవడానికి ఇప్పటివరకు భారతదేశాన్ని పాలించిన పార్టీలదే పూర్తి బాధ్యతగా భావిస్తున్నకెసిఆర్ తాను ప్రతిపాదిస్తున్న అజెండాతో దేశవ్యాప్తంగా బిఆర్ఎస్‌ని విస్తరించి జాతీయ రాజకీయాలలో తనదైన ముద్రవేయాలని భావిస్తున్నారు. బలమైన అజెండా రూపకల్పనలో భాగంగా కెసిఆర్ దేశంలోని మేధావులు, విషయ నిపుణులు వివిధరంగాలకు చెందిన నిష్ణాతులు మేధావులు రైతుసంఘాలు, కార్మిక సంఘాల నాయకులతో విస్తృతమైన సంప్రదింపులు చేస్తున్నారు. తెలంగాణ రాష్ట్ర ఏర్పాటు అయిన తర్వాత జరిగిన రెండు శాసనసభ ఎన్నికలలో విజయం సాధించిన కెసిఆర్ 2023లో జరిగే శాసనసభ ఎన్నికలలో విజయంపై పూర్తి ధీమాతో ఉన్నారు. 2024లో లోక్‌సభ ఎన్నికలకు ముందు కెసిఆర్ తెలంగాణ రాష్ట్రంలో సాధించే హ్యాట్రిక్ విజయం జాతీయ రాజకీయాలలో కెసిఆర్ మరింత బలం పెంచుకోవడానికి దోహదం చేస్తుందనటంలో సందేహంలేదు. తెలంగాణ రాష్ట్రంలో తాము అనుసరిస్తున్న విధానాలు సంక్షేమ కార్యక్రమాలు మరొక సారి విజయం సాధించడానికి సోపానాలుగా నిలుస్తాయని భావిస్తున్న కెసిఆర్ తాను తెలంగాణలో అనుసరిస్తున్న విధానాలను దేశవ్యాప్తం చేసి తెలంగాణ ఆచరిస్తుంది దేశం అనుసరిస్తుంది అనే నినాదంతో బలమైన జాతీయ ప్రత్యామ్నాయ రాజకీయ శక్తిని నిర్మించాలని కెసిఆర్ బలమైన ఆకాంక్షగా కనిపిస్తుంది. తెలంగాణ ప్రత్యేక రాష్ట్రసాధనకోసం రెండు దశాబ్దాలక్రితం పార్టీ పెడుతుంటే హేళన చేసిన గళాలే ఇప్పుడు జాతీయ ప్రత్యామ్నాయ శక్తి కోసం భారత రాష్ట్రసమితి ఏర్పాటు చేస్తుంటే అవేవ్యాఖ్యలు అవే హేళనలు. కానీ భారత రాష్ట్రసమితి ప్రకటించిన కొద్ది నెలల్లోనే వివిధ రాష్ట్రాలనుండి బిఆర్ఎస్‌లో చేరడానికి మద్దతు తెలపడానికి అనూహ్యస్పందన వస్తుంది. నాడు టిఆర్ఎస్ కేంద్రంగా రాష్ట్ర సాధన కోసం అడుగులు వేసి గమ్యాన్ని ముద్దాడిన విధంగానే నేడు దేశ రాజకీయాలలో గుణాత్మకమార్పు కోసం జాతీయ ప్రత్యామ్నాయ నిర్మాణపరంపరలో బిఆర్ఎస్ నివేదికగా కెసిఆర్ మలచబోతున్న తీరుపై దేశం ఆసక్తిగా ఎదురుచూస్తుంది. ఖమ్మంలో నిర్వహించిన తన మొదటి బహిరంగ సభతో ప్రారంభమైన బిఆర్ఎస్ ప్రస్థానం నాందేడ్ మీదుగా భువనేశ్వర్ వైపు పయనిస్తూ దేశవ్యాప్త ప్రయాణానికి సిద్ధమవుతుంది. ఆంధ్రప్రదేశ్, ఒడిశా, మహారాష్ట్ర నుండి ప్రజాప్రతినిధులు టిఆర్ఎస్‌లో చేరడం, ఛత్తీస్‌గఢ్ నుండి అమిత్ జోగి, గుజరాత్‌నుండి మాజీ ముఖ్యమంత్రి శంకర్ సింగ్ వాగేలా బిఆర్ఎస్‌లో చేరడానికి సిద్ధపడటం,ఆమ్ ఆద్మీపార్టీ సమాజ్ వాది పార్టీ, వామపక్షాలు,జనతాదళ్ సెక్యులర్ విసికె లాంటి పార్టీలు టిఆర్ఎస్‌తో కలిసి నడవడానికి అంగీకరించడం, దేశంలోని మరొక తొమ్మిది రాజకీయ పార్టీలు భవిష్యత్తులో కెసిఆర్ ప్రతిపాదిస్తున్న అజెండాతో ప్రత్యామ్నాయ రాజకీయ శక్తితో కలిసివచ్చే అవకాశాలు కనిపిస్తున్నాయి. కెసిఆర్ లాంటి సుదీర్ఘరాజకీయ అనుభవం ఉన్న నాయకుడు ఉద్యమనేత దేశ రాజకీయాలలో గుణాత్మకమైనమార్పు సాధనలో విజయం సాధిస్తే అది దేశానికి ఉపయోగం. ●

'శ్రీ గంధం' అక్రమ రవాణాను ఆపలేరా!

దాసరి ఆళ్వారస్వామి

తెలుగు రాష్ట్రాల్లో శ్రీగంధం చెట్ల దొంగతనాలు రోజు రోజుకు పెరిగిపోతున్నాయి. ఈవిషయంలో చర్యలు తీసుకోమని సంబంధిత అధికారులకు రైతులు మనవి చేసుకుంటున్నారు. తెలంగాణ శ్రీగంధరైతు పరస్పర సహకార పొదుపు సంఘం 2021లోనే తెలంగాణ రాష్ట్ర చీఫ్‌సెక్రటరీకి వినతి పత్రం సమర్పించుకుంది. శ్రీగంధం పెంపకం వల్ల రైతులకు ఆదాయం సమకూరటంతో పాటు ప్రభుత్వాలకు వివిధ రూపాల్లో ఆదాయం సమకూరుతుం దని ఆ వినతిపత్రంతో వివరణలు ఇచ్చారు. ఆ సంస్థ ప్రధాన కార్యదర్శి కె.రవీంద్రరెడ్డి,అధ్యక్షులు పి ఇస్తారపురెడ్డి,ఆంధ్రప్రదేశ్ శాండల్ వుడ్ అండ్ రెడ్ శాండర్స్ గోయర్స్ అసోసియేషన్ 2022 నుంచి డైరెక్టర్ జనరల్ ఆఫ్ పోలీస్, ఆంధ్ర క్రిమినల్ చీఫ్ కన్జర్వేటివ్ ఆఫ్‌ఫారెస్ట్స్,ఎపిలకు వినతి పత్రాలు పంపుతూ శ్రీగంధం చెట్ల దొంగతనాలు అరి కట్టించాలని కోరుతూ, ఆ దొంగతనాల వల్ల ప్రభుత్వాలు లక్షల రూపాయలు కోల్పోతున్నాయని వివరణ ఇచ్చారు. ఈ సంస్థ జి.పి.రావు రాష్ట్రాల ఉన్నతాధికారులకు వినతిపత్రాలు సమర్పిం చుకున్నా శ్రీగంధం ఎగుమతి అవకాశాలు మెరుగుపడలేదు. సరికదా దొంగతనాలు మాత్రం పెరిగిపోతూఉన్నాయి. రైతులకు నిద్రపట్టని పరిస్థితి ఏర్పడింది. తెలంగాణలోని కోదాడ, మహబూబ్‌నగర్, శంషాబాద్ లాంటి చోట్ల శ్రీగంధం చెట్లు నరుక్కు పోవడంతో రైతులు పోలీసులకు ఫిర్యాదు చేయడం జరిగింది. ఆంధ్రాలోని కృష్ణా, ఏలూరు, పశ్చిమగోదావరి జిల్లాల్లో కూడా శ్రీగంధం చెట్లు దొంగలు నరుక్కుపోగా స్థానిక పోలీసులకు ఫిర్యాదు చేయడమే కాకుండా ఆ సంస్థ అధ్యక్షులు జి.పిరావు, రాష్ట్ర డిజిపి ఫారెస్ట్ కన్జర్వేటివ్‌లకు కూడా ఆ దొంగతనాలను అదుపు చేయమని విన్నవించుకున్నారు. దొంగలను అదుపు చేసిన సంఘటనలు ఇంతవరకూ వెలుగు చూడలేదు. దొంగత నాలు మాత్రం పెరిగిపోతున్నాయి. జి.పి.రావు శ్రీగంధం దొంగి లించడం వల్ల ప్రభుత్వాలకు జిఎస్టీ, ఇతర సుంకాల ద్వారా ఎంతమేరకు నష్టం వాటిల్లుతుందో వివరణ ఇవ్వడం కూడా జరిగింది. తెలంగాణలో అడ్డాకుల మండలం, ముత్యాలం పల్లెకు చెందిన విజయభాస్కరరెడ్డి పొలంలోని తొమ్మిది శ్రీగంధం చెట్లను దొంగిలించిన సంగారెడ్డి జిల్లా ఝుతాసంగం మండలం,

పూర్వనాయక తండాకు చెందిన రాథోడ్ రవీందర్, రాథోడ్ శ్రావన్, రాథోడ్ గోపాల్‌ను అరెస్టు చేసి, రిమాండుకు తరించినట్లు భూత్పూరు సి.ఐ రజితారెడ్డి మీడియాకు తెలిపారు. రమేష్ రాథోడ్ ఖుర్దూస్ అనే మరో ఇద్దరు పరారీలో ఉన్నట్లు కూడా సి.ఐ వివరించారు. ఇంతకు మించి శ్రీగంధం దొంగలను అరెస్టు చేసిన సంఘటనలు వెలుగు చూడలేదు. ఇటీవల కృష్ణాజిల్లా, నూజివీడు డిఎస్‌పి అశోక్ కుమార్ గౌడ్ శ్రీగంధం రైతుల సదస్సును ఏర్పాటు చేసి శ్రీగంధం చెట్లను కాపాడుకోవడానికి రైతులు తీసుకోవలసిన జాగ్రత్తలను వివరించారు. ఏ గ్రామంలో ఏ రైతు ఎన్ని శ్రీగంధం చెట్లు పెంచుతున్నారో తెలుసుకునేందుకు పోలీసుశాఖ ప్రయత్నా లు చేస్తుందన్నారు. నూజివీడుకు సమీపంలోని ఒక గ్రామం రెండు రోజుల క్రితం శ్రీగంధం చెట్ల దొంగతనం జరగడంతో రైతుల్లో ఆందోళన మొదలైంది. పోలీసులు ఈ విషయంలో చర్యలు చేపట్టకుంటే శ్రీగంధం సాగు ఆగిపోతుందనే విమర్శలు వెల్లువెత్తుతున్నాయి. తెలంగాణ శ్రీగంధం రైతుల సహకారసంఘం అధ్యక్షులు, ప్రధాన కార్యదర్శులు, ఆంధ్రచీఫ్ సెక్రటరీ పంపిన పత్రంలో శ్రీగంధం అతి విలువైనది. అనేక నాణ్యమైన ఉత్పత్తుల తయారు చేయడానికి పనికివస్తుంది. విదేశాలకు ఎగుమతి చేసే అతి విలువైనది అని వివరించారు. అలాంటి శ్రీగంధం దొంగలు పెరిగిపోతున్నారు. ఇందిరాపార్కు నుంచి జూపార్కు నుంచి శ్రీగంధం చెట్లు దొంగిలించబడ్డాయి. ఈ సంఘటనలతో భయకంపితులైన రైతుల పొల్లాల్లో కూడా ఈ చెట్లు దొంగిలించడం ప్రారంభమైంది. ఈ దొంగతనాలను అరికట్టి రైతుల ఆస్తులకు రక్షణ కల్పించాలని ప్రభుత్వాన్నికోరారు. రక్షణ సెల్ఫ్‌ప్రొటెక్షన్ ఏర్పాటు చేసి లైసెన్స్ ఆయుధాలను కూడా అందించాలని విన్నవించుకున్నారు. శ్రీగంధం సా

మిచిగాన్ స్టేట్ యూనివర్సిటీలో కాల్పులు ముగ్గురు మృతి, 10 మందికి గాయాలు

వాషింగ్టన్, ఫిబ్రవరి 14: అమెరికాలో మరోసారి కాల్పులు కలకలం సృష్టించాయి. ఇటీవల జరిగిన కాల్పుల ఘటనల్లో పదుల సంఖ్యలో మృతి చెందగా, తాజాగా మరో ఘటన చోటు చేసుకుంది. అమెరికాలోని ఈస్ట్ లాన్సింగ్‌లోని మిచిగాన్ స్టేట్ యూనివర్సిటీలో ఓ దుండగుడు విచక్షణా రహితంగా కాల్పులు జరిపాడు. ప్రధాన క్యాంపస్‌లోకి ప్రవేశించిన దుండగులు అక్కడున్న వారిపై కాల్పులు జరపడంతో ముగ్గురు ప్రాణాలు కోల్పోయారు. మరో 10 మంది తీవ్రంగా గాయపడ్డారు. క్షతగాత్రులను ఆస్పత్రికి తరలించి చికిత్స అందిస్తున్నారు. అమెరికా కాలమానం ప్రకారం సోమవారం రాత్రి 8.30గంటల ప్రాంతంలో దుండగుడు మిచిగాన్ యూనివర్సిటీలోకి చొరబడి రెండు భవనాల వద్ద కాల్పులకు తెగబడ్డాడు. దీంతో భయాందోళనలకు గురైన విద్యార్థులు ప్రాణాలు కాపాడు కునేందుకు పరుగులు తీశారు. గదుల్లోకి వెళ్లిదాక్కున్నారు. కాల్పుల అనంతరం నిందితుడు ఘటనా స్థలం నుంచి పారిపోయాడు. సమాచారం అందుకున్న పోలీసులు ఘటనా స్థలానికి చేరుకుని పరిశీలించారు. నిందితుడి కోసం గాలింపు చేపట్టారు. కాల్పుల్లో ముగ్గురు చనిపోయారని, పది మందికి గాయాలయ్యాయని పోలీసులు తెలిపారు. క్షతగాత్రులను ఆస్పత్రికి తరలించి చికిత్స అందిస్తున్నట్లు తెలిపారు. కాగా అమెరికాలోని అతిపెదదన యూనివర్సిటీల్లో మిచిగాన్ స్టేట్ యూనివర్సిటీ ఒకటి. ఇక్కడ సుమారు 50వేల మంది వరకు విద్యార్థులు చదువుకుంటున్నారు. కాల్పుల ఘటన నేపథ్యంలో 48 గంటల పాటు వర్సిటీ క్యాంపస్‌లో అనిన తరగతులు, ఇతర కార్యకలాపాలు రద్దుచేసినట్లు యూనివర్సిటీ పోలీసులు తెలిపారు. కాగా ఇటీవల కాలంలో తరచూ కాల్పుల ఘటనలు చోటు చేసుకుంటుడడం ఆందోళనకరంగా మారింది.

పార్లమెంటు ఉభయసభలు నెలరోజులు వాయిదా

న్యూఢిల్లీ, ఫిబ్రవరి 14: పార్లమెంటు ఉభయసభలు కూడా నెలరోజులపాటు వాయిదాపడ్డాయి. వచ్చేనెల 13వ తేదీ తిరిగి సమావేశాలు జరుగుతాయి. బడ్జెట్ సమావేశాలు మొదటి విడత జరిగిన వాటిలో రాష్ట్రపతి ప్రసంగానికి ధన్యవాదాలు తెలిపే తీర్మానంపైప్రసంగించిన తర్వాత ఆర్థిక మంత్రి నిర్మలా సీతారామన్ బడ్జెట్ నివేదికలను వెల్లడించారు. జనవరి 31వ తేదీ ప్రారంభం అయిన సమావేశాల్లో తొలిరోజు ఉభయసభలనుద్దేశించి రాష్ట్రపతి ద్రౌపది ముర్ముప్రసంగించారు. మొదటి విడత సమావేశాల్లో ఆర్థిక మంత్రి నిర్మలా సీతారామన్ కేంద్ర బడ్జెట్‌పై సభ్యులు లేవనెత్తిన ప్రశ్నలకు వివరణ ఇచ్చారు. మొదటి విడత సమావేశాలుమొత్తంగా ఆదాని వ్యవహారంతో అట్టుడికిపోయాయి. చివరిరోజు కూడా ఆదాని వ్యవహారంతోనే ఉభయసభల్లో పెద్ద ఎత్తున విపక్ష సభ్యులు నిరసన ప్రదర్శనలుచేసారు. రాజ్యసభలో కొందరు సభ్యులు జెపిసి దర్యాప్తుచేపట్టాలని మంగళ వారం కూడా పట్టుబట్టారు. రాజ్యసభ ఛైర్మన్ జగదీప్ ధంకర్ ఎనిమిది మంది ఎంపిలను పేర్లుపెట్టి ప్రకటిస్తూ నినాదాలు చేస్తూ సభలోకి రావడం క్రమశిక్షణా రాహిత్యం అవుతుందని పేర్కొంటూ చర్యలు తీసుకుంటామని మాత్రం చెప్పలేదు. ప్రతిపక్ష సభ్యులు సభా సాంప్రదాయాలు, మర్యాదను పాటించాలని, ప్రశ్నోత్తరాలను కొనసాగించేందుకు సహకరించాలని కోరారు. ఇదేనా మననుంచి ప్రజలు కోరుకుంటున్నది అంటూ విపక్ష సభ్యులకు చురకలువేసారు. ఈనిరసనలవల్ల విలువైన సభాసమయం వృధా అవుతున్నదన్నారు. వచ్చేనెలవరకూ వాయిదావేసేముందు ఆయన సభలో ప్రదర్శనలకు దిగిన సభ్యులను ఒక విధంగా హెచ్చరించారు. ఇదేవిధమైన ఆటంకాలు, అంతరాయాలు, నిబంధనల ఉల్లంఘన జరిగితే ప్రజల ఆకాంక్షమేరకు తాను కూడా వ్యవహరించక తప్పదని హెచ్చరించారు. మార్చి 13వ తేదీ ఉదయం 11 గంటలకు రాజ్యసభ మళ్లీ సమావేశం అవుతుందని ఆయన ప్రకటించారు. అంతకుముందు కాంగ్రెస్ ఎంపి రజనిపాటిల్‌ను బడ్జెట్ సమావేశాలు ముగి సేంతవరకూ సస్పెండ్‌చేసారు. సభా కార్యక్రమాలను ఆమె విడియో చిత్రీకరించనందునే సస్పెండ్‌చేసినట్లు తెలిపారు.

ప్రపంచానికి 'మార్ బర్గ్' వైరస్ ముప్పు

అక్రా, ఫిబ్రవరి 14: కరోనా వైరస్ కనుమరుగైందని భావిస్తున్న సమయంలో మరో కొత్త వైరస్ ఉనికి ప్రపంచాన్ని భయపెడుతోంది. మరో ముప్పు పొంచిఉందనే ఆందోళనలు వ్యక్తమవుతున్నాయి. పశ్చిమ ఆఫ్రికా దేశం ఘనాలో తాజాగా ఓ కొత్త వైరస్ వ్యాపిస్తోంది. మార్ బర్గ్ గా వ్యవహరిస్తున్న ఈ వైరస్ కేసులు ప్రస్తుతం ఘనాలో రోజురోజుకూ పెరుగుతున్నాయి. దీంతో ప్రపంచ ఆరోగ్య సంస్థ (డబ్ల్యూహెచ్ఒ) అప్రమత్తమైంది. వైరస్ వ్యాప్తి, ముప్పును అంచనా వేసేందుకు అత్యవసర సమావేశానికి పిలుపునిచ్చింది. ఈ కొత్త వైరస్ ప్రాణాంతకమని ఇప్పటికే డబ్ల్యూహెచ్ఒ ప్రకటించింది. దీనికి వ్యాక్సిన్ కూడా అందుబాటులో లేదని వెల్లడించింది. మరోవైపు ఈక్వటోరియల్ గినియాలో మార్ బర్గ్ వైరస్ బారినపడి తొమ్మిది మంది చని పోయినట్లు నివేదకలు వెల్లడిస్తున్నాయి. వైరస్ ప్రభావిత ప్రాంతాల్లో లాక్‌డౌన్ విధించినట్లు సమాచారం. మార్ బర్గ్ వైరస్‌కు వేగంగా వ్యాపించే గుణముందని డబ్ల్యూహెచ్ఒ వెల్లడించింది. వైరస్ సోకిన వారిని తాకడం వల్ల, వారి రక్తంతో పాటు ఇతర శరీర ద్రవాల ద్వారా, రోగులు పడుకున్న ప్రదేశంలో పడుకోవడం వల్ల, వారి దుస్తులను వేసుకోవడం వల్ల ఇతరులకు వ్యాపిస్తుందని తెలిపింది. వైరస్ సోకిన జంతువులు, గబ్బిలాల వల్ల కూడా వైరస్ ఇతరులకు అంటు కుంటుందని హెచ్చరించింది. గాలి ద్వారా ఈ వైరస్ వ్యాపించదని తేల్చి చెప్పింది. వైరస్ బాధితులు తీవ్రమైన జ్వరం, తలనొప్పితో బాధపడుతుంటారని వైద్య నిపుణులు పేర్కొన్నారు. శరీరంలో అంతర్గతంగా, బయటకు రక్తస్రావం జరుగుతుందని చెప్పారు. వైరస్ లక్షణాలు ఒక్కసారిగా బయటపడతాయని, చికిత్సలో జాప్యం జరిగితే ప్రాణాంతకంగా మారుతుందని ప్రపంచ ఆరోగ్య సంస్థ వెల్లడించింది.

సార్వత్రిక ఎన్నికల్లో బిజెపికి పోటీయే లేదు: అమిత్ షా

న్యూఢిల్లీ, ఫిబ్రవరి 14: సార్వత్రిక ఎన్నికల్లో బిజెపికి అసలు పోటీయే లేదని కేంద్ర హోంమంత్రి అమిత్ షా వ్యాఖ్యానించారు. ప్రధాన ప్రతిపక్ష హోదా ఎవరికి ఇవ్వాలనే విషయాన్ని మాత్రమే ప్రజలు నిర్ణయిస్తారని చెప్పారు. గత ఎన్నికల్లో ఈ అవకాశాన్ని ఏ పార్టీకి ఇవ్వలేదని గుర్తుచేశారు. దేశంలో బిజెపి అధికారంలోకి వచ్చాక క్షేత్రస్థాయిలో ప్రజల జీవితాల్లో సానుకూల మార్పు వచ్చిందని అమిత్ షా పేర్కొన్నారు. అందుకే 2024 లోక్‌సభ ఎన్నికల్లో ప్రజలంతా ప్రధాని మోడీకే మరోసారి చట్టం గడతారని ధీమా వ్యక్తం చేశారు. త్వరలో అసెంబ్లీ ఎన్నికలు జరుగనున్న త్రిపుర, నాగలాండ్, మేఘాలయలో కాంగ్రెస్ నేత రాహుల్ గాంధీ ప్రచారం చేయకపోవడంపై అమిత్ షా సెటైర్లు వేశారు. ఎన్నికల ఫలితాల తర్వాత ఆ పార్టీ పరిస్థితి ఏంటో తేలిపోతుందన్నారు. ఒకప్పుడు ఈ రాష్ట్రాల్లో కాంగ్రెస్ బలంగా ఉండేదని గుర్తుచేశారు. ఈ యేడాది అసెంబ్లీ ఎన్నికలు జరుగనున్న కర్ణాటక, మధ్యప్రదేశ్, ఛత్తీస్‌గఢ్, రాజస్థాన్‌లోనూ బిజెపి విజయం సాధిస్తుందని అమిత్ షా ఆశాభావం వ్యక్తంచేశారు.

పుల్వామా ఉగ్రదాడికి నాలుగేళ్లు.. 40 మంది జవాన్లు అమరులైన చీకటిరోజు

న్యూఢిల్లీ, ఫిబ్రవరి 14: భారతదేశ చరిత్రలో ఫిబ్రవరి 14 ఒక చీకటి రోజు సరిగ్గా నాలుగేళ్ల క్రితం ఈ రోజునే భారత భద్రతా బలగాలపై ఉగ్రవాదులు అత్యంత ఘోరమైన దాడులకు పాల్పడ్డారు. ఈ దాడుల్లో 40 మంది సీఆర్పీఎఫ్ జవాన్లు దేశ రక్షణలో అమరులయ్యారు. 2019, ఫిబ్రవరి 14న మధ్యాహ్నం జేషే మహమ్మద్‌కు చెందిన ఉగ్రవాదులు ఈ దాడులకు తెగబడ్డారు. ఆ తర్వాత భారత్ ప్రతీకారంగా పాకిస్థాన్‌లోని ఉగ్రవాద స్థావరాలపై దాడులు చేసి వందలాది మంది ఉగ్రవాదులను మట్టుబెట్టింది. ఫిబ్రవవరి 14, 2019లో జమ్మూకశ్మీర్‌లో నలభై మంది సిఆర్‌పిఎఫ్ సభ్యులు ప్రయాణిస్తున్న రెండు బస్సులను లక్ష్యంగా చేసుకుని ఆత్మాహుతి దాడి జరిగింది. దక్షిణ కశ్మీర్‌లోని పుల్వామా జిల్లాలో హైవే వెంట ప్రయాణిస్తున్న పారామిలటరీ వాహనాల్లో సీఆర్పీఎఫ్ బలగాలను లక్ష్యంగా చేసుకుని ఈ దాడి జరిగింది. దాడి జరిగిన కొద్ది సేపటికే జెఇఎం ఉగ్రవాద సంస్థ ఓ విడియోను విడుదల చేసింది. అందులో ఈ దాడులకు తామే బాధ్యులమని ప్రకటించింది. ఆత్మాహుతి బాంబర్ ఆదిల్ అహ్మద్ దార్ అని ప్రకటించారు. అతను దక్షిణ కశ్మీర్‌లోని పుల్వామా జిల్లాలోని గుండిబాగ్, కాకాపోరాలో నివసించే స్థానిక కశ్మీరీ జిహాదిస్ట్ కావడం విశేషం. ఫిబ్రవరి 15, 2019న ఒక పత్రికా ప్రకటనలో పాకిస్థాన్ ఉగ్రవాదానికి మద్దతు ఇస్తోందని భారత విదేశాంగ శాఖ మండిపడింది. పాక్ అధీనంలో ఉన్న ప్రాంతాల్లో తన ఉగ్రవాద మౌలిక సదుపాయాలను నిర్వహించడానికి, విస్తరించడానికి ప్రతీకార చర్యలకు భయపడకుండా భారతదేశంలో, ఇతర ప్రాంతాలలో దాడులు చేయడానికి జైషే మహ్మద్ నాయకుడు మసూద్ అజార్‌కు పూర్తి స్వేచ్ఛను మంజూరుచేసిందని పాకిస్థాన్‌పై ధ్వజమెత్తింది. అయితే పుల్వామా దాడిలో తాము పాల్గొన్నట్లు భారత్ చేస్తున్న ఆరోపణలను పాకిస్థాన్ ఖండించింది. మసూద్ అజార్ ఉగ్రవాద సంస్థకు చెందినవాడు కాదని చైనా వంతపాడింది. ఈ క్రమంలో బాధ్యులైన వారు భారీ మూల్యం చెల్లించుకోకతప్పదని, ఉగ్రవాదులను ఎదుర్కొనేందుకు భద్రతా బలగాలకు స్వేచ్ఛనిస్తామని ప్రధాని నరేంద్రమోడీ స్పష్టం చేశారు.

ఇలాంటి దాడులకు పాల్పడి భారత్‌ను బలహీనపరచలేరని పాకిస్థాన్‌ను హెచ్చరించారు. పుల్వామా ఉగ్రదాడిపై నిరసనలు వెల్లువెత్తడంతో ముందుజాగ్రత్తగా జమ్మూలో కర్ఫ్యూ విధించారు. 16 ఫిబ్రవరి 2919న రాజకీయ పార్టీలు భద్రతా దళాలకు మద్దతు ఇవ్వాలని ఏకగ్రీవంగా ఒక తీర్మానాన్ని ఆమోదించాయి. ఆ తర్వాత అన్ని పాకిస్థానీ వస్తువులపై కస్టమ్స్ సుంకాన్ని 200 శాతానికి పెంచింది భారత ప్రభుత్వం. జెఎంతో సంబంధాలున్నాయన్న ఆరోపణలతో కనీసం ఏడుగురిని పుల్వామా నుంచి అదుపులోకి తీసుకున్నారు. అంతేకాకుండా పాకిస్థాన్‌పై భారత్ దౌత్యపరమైన దాడిని ప్రారంభించింది. భారత చర్యల నేపథ్యంలో పాక్ హడలెత్తిపోయింది. ఘోరమైన దాడికి పాల్పడన వారిని గుర్తించడానికి భారతదేశంతో కలిసి పనిచేయడానికి తమ దేశం సిద్ధంగా ఉందని హామీ పాక్ విదేశాంగ శాఖ తెలిపింది. పుల్వామా దాడితో భారత్-పాకిస్థాన్ మధ్య సంబంధాలు పూర్తిగా క్షీణించాయి. భారతదేశం తన అత్యంత ప్రాధాన్య దేశంగా పాకిస్థాన్‌కు ఉన్న హోదాను తీసివేసింది. భారతదేశంలోకి దిగుమతి అయ్యే అన్ని పాకిస్థానీ వస్తువులపై కస్టమ్స్ సుంకాన్ని 20శాతానికి పెంచింది. భారత ప్రభుత్వం ప్రకారం, మనీలాండరింగ్‌పై ఫైనాన్షియల్ యాక్షన్

టాస్క్‌ఫోర్స్ బ్లాక్ లిస్ట్‌లో పాకిస్థాన్‌ను చేర్చాలి. జమ్మూకశ్మీర్ ప్రభుత్వం ఫిబ్రవరి 17న వేర్పాటువాద నేతలకు భద్రతా తొలగించింది. 2019, ఫిబ్రవరి 26 తెల్లవారుజామున సిఆర్‌పిఎఫ్ కాన్వాయ్‌పై దాడి చేసిన పన్నెండు రోజుల తర్వాత భారత వైమానిక దళం జెట్‌లు బాలాకోట్, పాకిస్థాన్‌లోని ఖైబర్ పఖ్తుంఖ్వాలోని జెఇఎం శిబిరంపై బాంబు దాడులు చేశాయి. 1971 ఇండో-పాకిస్థాన్ యుద్ధం తర్వాత, మన యుద్ధ విమానాలు నియంత్రణ రేఖను దాటడం ఇదే మొదటిసారి. 12 మిరాజ్ 2000 విమానాలు ఈ ఆపరేషన్‌లో పాల్గొన్నాయి. పాకిస్థాన్‌లోని జైషే-ఎ-మహ్మద్ శిబిరాలపై, నియంత్రణ రేఖ వెంబడి 1,000 కిలోల బాంబులు వేయడానికి ఆపరేషన్ నిర్వహించారు. పాకిస్థాన్‌లోని బాలాకోట్ సెక్టార్‌లోని జెఎం క్యాంప్ ఆపరేషన్ ఫలితంగా పూర్తిగా ధ్వంసమైంది. సుమారు 300 మంది ఉగ్రవాదులు ఈ దాడుల్లో హతమయ్యారు. ఈ క్రమంలో భారత్-పాకిస్థాన్‌ల మధ్య యుద్ధ వాతావరణం నెలకొంది. భారత్ పాక్‌లోని ఉగ్రవాద స్థావరాలపై దాడులు చేసిన నేపథ్యంలో పాక్ భారత సైన్యంపై దాడులకు యత్నించింది. ఫిబ్రవరి 27, 2019న పాకిస్థాన్ ఎఫ్-16 విమానాలు భారత గగనతలంలోకి ప్రవేశించాయి. నివేదికల ప్రకారం అవి భారత సైనిక స్థావరాలను లక్ష్యంగా చేసుకున్నట్లు పేర్కొన్నారు. ఒక ఎఫ్-16 విమానం, రెండు భారతీయ మిగ్-21 బైసన్స్ ధ్వంసమయ్యాయి. ఐఎఎఫ్ నుంచి ఇద్దరు పైలట్లను తీసుకున్నట్లు పాకిస్థాన్ ప్రకటించింది. ఆ తర్వాత పాకిస్థాన్‌కు కేవలం ఒక ఐఎఎఫ్ పైలట్ మాత్రమే కనబడే ఉందని తన ప్రకటనను మార్చుకుంది. పట్టుబడిన ఐఎఎఫ్ పైలట్ వింగ్ కమాండర్ అభినందన్‌ను పాకిస్థాన్ విడియోలో కనిపించారు. భారత ప్రభుత్వ చర్యలతో పట్టుబడిన పైలట్ వింగ్ కమాండర్ అభినందన్‌ను విడుదల చేయనున్నట్లు ఇమ్రాన్ ఖాన్ ఫిబ్రవరి 28న ప్రకటించారు. ఈ క్రమంలో సురక్షితంగా అభినందన్ భారత్ చేరుకున్నారు. ఫిబ్రవరి 27న జరిగిన వైమానిక దాడిలో భారత్‌పై పాకిస్థాన్‌కు చెందిన ఎఫ్-16 విమానాలను ఉపయోగించినట్లు మూడు సర్వీసుల చీఫ్‌లు మీడియా సమావేశంలో సాక్ష్యాలను ప్రదర్శించారు. కాగా ఫిబ్రవరి 14 భారత చరిత్రలో ఓ విషాదం, చీకటి రోజుగా మిగిలిపోయింది.

తుర్కియే భూకంపం రూ.7లక్షల కోట్ల నష్టం!

న్యూఢిల్లీ, ఫిబ్రవరి 14: తుర్కియే, సిరియాలో పెను విషాదాన్ని నింపిన భూకంపం ఆ దేశాలకు తీవ్ర నష్టాలను మిగిల్చింది. ఇప్పటికే 37 వేల మంది చనిపోయినట్లు వెల్లడికాగా ఈ సంఖ్య మరింత ఎక్కువగా ఉండవచ్చని సమాచారం. ఈ నేపథ్యంలో తుర్కియేలోని వాణిజ్య సంఘాల అంచనాల ప్రకారం ఫిబ్రవరి 6న సంభవించిన ఈ భూకంప ప్రళయం మిగిల్చిన నష్టం విలువ సుమారు 80 బిలియన్ అమెరికన్ డాలర్లుగా ఉండవచ్చని వెల్లడించింది. ఇది ఆ దేశ జిడిపిలో 10 శాతం కంటే ఎక్కువని పేర్కొంది. తీవ్ర భూకంపం ధాటికి ఒక్క తుర్కియేలోనే 25 వేల ఇళ్లు దెబ్బతిన్నట్లు అక్కడి అధికారులు వెల్లడించిరు. మొత్తంగా 42 వేల ఇళ్లు కూలిపోవడమో, అత్యవసరంగా కూల్చాల్సిన పరిస్థితి తలెత్తిందని తుర్కియే పట్టణాభివృద్ధిశాఖ మంత్రి మురాత్ కురుమ్ వెల్లడించారు. ఇలా కేవలం నివాస ప్రాంతాలు దెబ్బతినడం వల్లే 70.75 బిలియన్ డాలర్ల ఆర్థిక నష్టం వాటిల్లినట్లు టర్కిష్ ఎంటర్‌ప్రైజ్ అండ్ బిజినెస్ కాన్ఫెడరేషన్ ప్రాథమికంగా అంచనావేసింది. జాతీయదాయానికి 10.4 బిలియన్ డాలర్ల పనిరోజుల పరంగా 2.91 బిలియన్ డాలర్ల నష్టం కలిగించినట్లు తెలిపింది. ఇలా భూకంపం సృష్టించిన విలయంతో మొత్తం తుర్కియేకు 84 బిలియన్ డాలర్ల నష్టం జరిగిందని అంచనా వేసింది. ఇది ఆ దేశ జిడిపిలో 10 శాతం కన్నా ఎక్కువని పేర్కొంది. వీటితో పాటు మరణాల సంఖ్య భారీగా పెరగవచ్చని సుమారు 72 వేల మంది ప్రాణాలు కోల్పోయి ఉండవచ్చని తాజా నివేదికలో వెల్లడించింది. తుర్కియేలో 1999లోనూ భారీ భూకంపం సంభవించిన విషయం తెలిసిందే. అయితే ఆ ఘటనలో 20 వేల మంది ప్రాణాలు కోల్పోయారు. నాటి ఘటనలో సుమారు 17 బిలియన్ డాలర్లు నష్టపోయినట్లు అంచనా వేశారు. మరోవైపు సిరియాలోనూ భూకంపంలో మరణించిన వారి సంఖ్య 6 వేలకు చేరుకుంది.

37 వేల మంది మృతి

ఒక్కరోజులో కరోనా కేసులు74 దేశంలో మొత్తం కరోనా బాధితులు 4,46,84,274

ప్రభాతవార్త ప్రధాన ప్రతినిధి హైదరాబాద్, ఫిబ్రవరి14: భారత్‌లో కరోనా వైరస్ వ్యాప్తి కొనసాగుతోంది. గడిచిన 24 గంటల్లో దేశవ్యాప్తంగా 74 కేసులు నమోదయ్యాయి. మృతి నమోదు కాలేదు. ఇప్పటివరకు దేశంలో కరోనా బారిన పడిన మొత్తం బాధితుల సంఖ్య 4,46,84,274 కి చేరిందని కేంద్ర ఆరోగ్య,కుటుంబ సంక్షేమ శాఖ వెల్లడించింది. మొత్తం బాధితుల్లో ఇప్పటి వరకు 4,41,51,703మంది కోలుకోగా 1818 మంది దేశంలోని వివిధ ఆసుపత్రుల్లో చికిత్స పొందుతున్నారు. ఇప్పటి వరకు దేశంలో కరోనా కారణంగా మృతి చెందినవారి సంఖ్య 5,30,753కు చేరినట్లు కేంద్ర ప్రభుత్వం ప్రకటించింది. ప్రస్తుతం దేశంలో కరోనా వైరస్ బారినపడి కోలుకుంటున్న వారి(రికవరీ రేటు) 98.81 శాతంగా ఉంది. దేశంలో కరోనా కారణంగా మరణాల రేటు 1.19శాతంగా ఉంది. మహారాష్ట్రలో కరోనా పాజిటీవ్ కేసుల సంఖ్య 81,37,296కి చేరగా, 79,88,790 మంది వరకు కోలుకున్నారు. 1,48,421మంది ప్రాణాలు కోల్పోయారు. కేరళలో కరోనా పాజిటీవ్ కేసుల సంఖ్య 68,30,161కి చేరింది. అందులో 67,57,343మంది కోలుకున్నారు. 71,579మంది మరణించారు. కర్ణాటకలో కరోనా పాజిటీవ్ కేసుల సంఖ్య 40,73,216చేరింది. అందులో 40,32,774మంది కోలుకున్నారు. 40,309మంది మరణించారు. తమిళనాడులో కరోనా బాధితుల సంఖ్య35,94,732కి చేరింది. అందులో 35,56,636 మంది కోలుకున్నారు. 38,049 మంది మరణించారు.

పెను తుఫాను ప్రభావం న్యూజిలాండ్‌లో జాతీయ అత్యవసర పరిస్థితి

న్యూఢిల్లీ, ఫిబ్రవరి 14: న్యూజిలాండ్ చరిత్రలోనే మూడోసారి జాతీయ అత్యవసర పరిస్థితి ప్రకటించారు. గాబ్రియేల్ తుపాను ఆ దేశ ఉత్తర భాగంపై పెను ప్రభావం చూపిస్తోంది. వేల

కుటుంబాలకు విద్యుత్తు అందకపోవడంతో చీకట్లో కాలం గడపాల్సిన పరిస్థితి నెలకొంది. ఇక్కడ ప్రతి గంటకు 140 కిలోమీటర్ల వేగంతో గాలులు వీస్తున్నాయి. దాదాపు 11 మీటర్ల ఎత్తున అలలు ఎగసిపడుతున్నాయని న్యూజిలాండ్ వాతావరణ శాఖ పేర్కొంది. ప్రధాని క్రిస్ హిప్‌కిన్స్ మాట్లాడుతూ ప్రజలు నిద్రలేచే సమయానికి పూర్తిస్థాయి విపత్తు కమ్ముకొందని పేర్కొన్నారు. మేము గత 24 గంటల్లో పరిస్థితిని చూస్తే ప్రజల అత్యవసరాలకు అధిక ప్రాధాన్యం ఇవ్వాల్సి ఉంటుంది అని క్రిస్ వెల్లడించారు. కొన్ని వారాల క్రితమే ఆక్లాండ్, ఉత్తర ఐలాండ్ ప్రాంతాలను భారీ తుఫాను తాకింది. గత నెలలో ఆక్లాండ్ ప్రాంతంలో రికార్డు స్థాయిలో వర్షపాతం నమోదై భారీగా వరదలు వచ్చాయి. ఈ వరదల్లో నలుగురు మరణించారు. క్రైస్ట్‌చర్చ్ భూకంపం కొవిడ్ వ్యాప్తి తర్వాత న్యూజిలాండ్‌లో తాజాగా ఇప్పుడే జాతీయ అత్యవసర పరిస్థితి ప్రకటించారు. తాజాగా 150 న్యూజిలాండ్ డిఫెన్స్ ఫోర్స్ సిబ్బంది సహాయక కార్యకలాపాల్లో పాల్గొంటున్నారు. చాలా కమ్యూనిటీల మధ్య సంబంధాలు తెగిపోయాయి. దేశంలో ఉత్తర ఐలాండ్‌లోని కొన్ని భాగాల్లో 30 జాతీయ రహదారులు, పోర్టులు, రైల్వేస్టేషన్లు, విమానాశ్రయాలను మూసివేశారు. ఇక ఆక్లాండ్ ఎయిర్‌పోర్టు నుంచి దేశీయంగా ప్రయాణించాల్సిన 55 విమానాలను రద్దు చేశారు. నేపియర్ ఎయిర్ పోర్టు ప్రాంతంలో ఫిబ్రవరి సగటు కంటే మూడు రెట్ల అధిక వర్షపాతం నమోదైంది. న్యూజిలాండ్ వాతావరణ శాఖ అత్యంత తీవ్రమైన రెడ్‌వార్నింగ్ జారీ చేసింది.

దాచడానికి, భయపడటానికి ఏమీ లేదు అదానీ వ్యవహారంపై కేంద్ర మంత్రి అమిత్ షా

న్యూఢిల్లీ, ఫిబ్రవరి 14: అదానీ గ్రూప్‌పై హిండెన్‌బర్గ్ ఇచ్చిన నివేదిక దేశ రాజకీయాల్లో తీవ్ర దుమారం రేపింది. ఈ వ్యవహారంపై దర్యాప్తు చేపట్టాలని ప్రతిపక్షాలు పెద్ద ఎత్తున డిమాండ్ చేస్తున్నాయి. ఈ నేపథ్యంలో కేంద్ర హోం మంత్రి అమిత్ షా స్పందిస్తూ ప్రతిపక్షాల ఆరోపణలు కొట్టి పారే శారు. ఈ విషయంలో బిజెపి దాచడానికి, భయపడడానికి ఏమీ లేదన్నారు. ప్రస్తుతం ఈ వ్యవహారం కోర్టులో ఉన్నందున దీనిపై తానేమీ వ్యాఖ్యానించలేనని తెలిపారు. ఈశాన్య రాష్ట్రాల ఎన్నికల నేపథ్యంలో ఓ జాతీయ మీడియా ఏజెన్సీకి అమిత్ షా ఇంటర్వ్యూ ఇచ్చారు. ఈ సందర్భంగా అదానీ వ్యవహారంపై అడిగిన ప్రశ్నకు బదులిస్తూ ప్రస్తుతం ఈ అంశం సుప్రీంకోర్టు పరిధిలో ఉంది. సర్వోన్నత న్యాయస్థానం దీన్ని విచారిస్తున్నప్పుడు ఓ మంత్రిగా నేను స్పందించడం తగదు. అయితే ఈ వ్యవహారంలో బిజెపి దాచడానికి, భయపడడానికి ఏమీ లేదు అని కేంద్ర మంత్రి తెలిపారు. అదానీ ఎదుగుదలకు ప్రధాని సాయం చేస్తున్నరంటూ ప్రతిపక్షాలు చేస్తోన్న విమర్శలకు అమిత్ షా ఈ విధంగా సమాధానమిచ్చారు. ఇక ఇటీవల రాహుల్ గాంధీ లోక్‌సభలో చేసిన ప్రసంగంపైనా కేంద్ర మంత్రి స్పందించారు. గతంలో పెగాసెస్ వ్యవహారం సమయంలోనూ కాంగ్రెస్ ఇలాంటి ఆరోపణలే చేసింది. ఒకవేళ ప్రభుత్వానికి వ్యతిరేకంగా వారి వద్ద ఆధారాలుంటే నేరుగా కోర్టుకు వెళ్లొచ్చుగా. కోర్టులు మా నియంత్రణలో ఉండవు కదా. కానీ వారికి తెలిసింది ఒక్కటే గందరగోళం సృష్టించడం మాత్రమే. కాంగ్రెస్ హయాంలోనూ ఎన్నో కుంభకోణాలు జరిగాయి అని అమిత్ షా దుయ్యబట్టారు. ఈ సందర్భంగా నగరాలు, ప్రాంతాలకు పేర్లు మారుస్తూ మొఘల్ సామ్రాజ్య చరిత్రను బిజెపి తుడిచేయాలని చూస్తోందంటూ ప్రతిపక్షాలు చేసిన విమర్శలకు కేంద్ర మంత్రి గట్టిగా బదులిచ్చారు. చరిత్రలో ఎవరి సహకారాన్ని తుడిచేయాలని మేం కోరుకోవడం లేదు. పాత పేర్లు లేని ఒక్క నగరం పేరు కూడా మేం మార్చడంలేదు. కేవలం అందకు ముందు పాత పేర్లు ఉన్నవాటినే మారుస్తున్నాం. మా ప్రభుత్వం అన్ని ఆలోచించే నిర్ణయాలు తీసుకుంటుంది. ఇక ప్రతి ప్రభుత్వానికి కొన్ని చట్టబద్ధమైన హక్కులుంటాయి అని అమిత్ షా వివరించారు.

టర్కీ, సిరియా భూకంపం విరాళాల పేరుతో మోసం

అంకర, ఫిబ్రవరి 14: భూకంపం సృష్టించిన పెను విధ్వంసానికి టర్కీ ప్రజలు అల్లాడుతున్నారు. అయినవారు దూరమై జీవచ్ఛవాలుగా మిగిలిపోయిన వారు ఎందరో, శిథిలాల కింద ఆప్తుల కోసం వెతుక్కుంటున్నారు మరికొందరు. టర్కీతో పాటు సిరియాలోనూ భూకంపం విలయం సృష్టించింది. రెండు దేశాల్లో చనిపోయిన వారి సంఖ్య ఇప్పటి వరకు 36 వేలు దాటింది. ఇంకా వేల సంఖ్యలో జనం శిథిలాల కింద చిక్కుకుని ఉన్నారని అనుమానాలు వ్యక్తమవుతున్నాయి. ఇదంతా ఒక ఎత్తు అయితే, వీరి కష్టాలను కూడా క్యాష్ చేసు కునేందుకు మరికొంతమంది ప్రయత్ని స్తున్నారు. భూకంప దృశ్యాలతో విడియోలు చేసి విరాళాలు సేకరిస్తూ సొంత జేబులు నింపుకుంటున్నారు. నిలువ నీడ లేకుండా రోడ్డున పడ్డ టర్కీ, సిరియా ప్రజలకు సాయం చేయండంటూ టిక్ టాక్‌లో చాలా విడియోలు కనిపిస్తున్నాయని సైబర్ సెక్యూరిటీ నిపుణులు చెబుతున్నారు. అందులో కొన్ని మోసపూరితమైనవని హెచ్చరిస్తున్నారు. భూకంప బాధితుల పేరు చెపిప్ప సొంత ఖాతాల్లో డబ్బులు జమ చేయించుకుంటున్నారని తెలిపారు. విడియోలలోని దయనీయ దృశ్యాలను చూసి సాయం చేయడానికి ముందుకొచ్చే వారిని దోచుకుంటున్నారని వివరించారు. దీనిపై టిక్‌టాక్ అధికార ప్రతినిధి మీడియా సంస్థతో మాట్లాడుతూ, టర్కీ, సిరియాలో నిరాశ్రయులుగా మారిన వారిని ఆదుకోవడానికి తమ సంస్థ కృషి చేస్తోందని చెప్పారు. పలువురు టిక్ టాక్ యూజర్లు కూడా విరాళాలు సేకరిస్తున్నారని వివరిస్తూ అందులో చాలా మంది సదుద్దేశంతోనే చేస్తుండగా, కొంతమంది మాత్రం మోసానికి పాల్పడుతున్నారని తెలిపారు. విరాళాల ద్వారా సేకరించిన సొమ్మును ఖాతాల్లోకి బదలీ చేసుకుంటున్నారని, ఇది అత్యంత దారుణమని ఆవేదన వ్యక్తం చేశారు.

కృషి ఉడాన్‌స్కీం కింద మరో 21 ఎయిర్‌పోర్టులు పౌరవిమానయానశాఖ మంత్రి జ్యోతిరాదిత్య సింధియా

న్యూఢిల్లీ, ఫిబ్రవరి 14: దేశంలో మరో 21 విమానాశ్రయాలను కృషి ఉడాన్ స్కీంకోసం ఎంపికచేసినట్లు కేంద్ర పౌరవిమానయానశాఖమంత్రి జ్యోతిరాదిత్య సింధియా వెల్లడించారు. దేశంలో ప్

మాజీ సిఎం దామోదరం సంజీవయ్యకు కాంగ్రెస్ నేతల ఘన నివాళులు

హైదరాబాద్, ఫిబ్రవరి 14, ప్రభాతవార్త: మాజీ ముఖ్యమంత్రి దామోదరం సంజీవయ్య జయంతి సందర్భంగా సంజీవయ్య ఉద్యానవనంలో పూలమాల వేసి ఆయనకు నివాళులు అర్పించారు. ఈ కార్యక్రమంలో కాంగ్రెస్ సీనియర్ నేత హనుమంతరావు, ఖైరతాబాద్ డిసిసి అధ్యక్షులు రోహిన్‌రెడ్డి, నాగరిగారి ప్రీతంలు పాల్గొన్నారు. అదేవిధంగా గాంధీభవన్‌లో సైతం ఆయన చిత్ర పటానికి పూలమాల వేసి నివాళులు అర్పించారు. ఈ సందర్భంగా వి.హనుమంతరావు మాట్లాడుతూ దామోదరం సంజీవయ్య ఆశయాలను వారి సిద్ధాంతాలను ఈ తరం యువత ముందుకు తీసుకునిపోవాలన్నారు. ఈ కార్యక్రమంలో పిసిసి ప్రధాన కార్యదర్శి బొల్లు కిషన్,కోట్ల శ్రీనివాస్‌తో పాటు శ్రీకాంత్‌గౌడ్, రామ్‌శెట్టి నరేందర్, ఎస్సీ క్రాంతికుమార్‌లు పాల్గొన్నారు.

వచ్చే ఎన్నికల్లో బిఆర్ఎస్, కాంగ్రెస్ పొత్తు ఖాయం

బిజెపి జాతీయ ఉపాధ్యక్షురాలు డికె అరుణ

హైదరాబాద్, ఫిబ్రవరి 14, ప్రభాతవార్త: రాష్ట్రంలో వచ్చే ఎన్నికలలో బిఆర్ఎస్, కాంగ్రెస్ పొత్తు ఖాయమని బిజెపి జాతీయ ఉపాధ్యక్షురాలు డికె అరుణ అన్నారు. ఈ మేరకు మంగళవారం ఒక ప్రకటన విడుదల చేశారు. తాము చెప్పింది నిజమని రూఢీ చేసేలా కోమటిరెడ్డి వెంకటరెడ్డి వ్యాఖ్యలు చేశారన్నారు. కాంగ్రెస్, కెసిఆర్ నాటకాలను ప్రజలు అసహ్యించు కుంటున్నారని అన్నారు. 2023 తెలంగాణ అసెంబ్లీ ఎన్నికల్లో కాంగ్రెస్, బిఆర్ఎస్ పొత్తుపెట్టు కుంటున్నాయని మా వాదన నిజమని మరోసారి తేలిపోయిందన్నారు. దీనికి నల్గొండ ఎంపి వ్యాఖ్యలు చూస్తే అర్థమైపో తుందన్నారు. నువ్వుకొట్టినట్లు చేయ్, నేను తిట్టినట్లు చేస్తా అన్న చందాన ఈ రెండు పార్టీలు పరస్పరం విమర్శించుకుంటు న్నారయన్నారు. పైకి విమ ర్శించు కుంటున్నట్లు కనిపిస్తున్నా లోపల మాత్రం చేతులు కలిపాయన్నారు. ఇటీవల అసెంబ్లీ సమా వేశాల్లోనూ కాంగ్రెస్ పార్టీపై కెసిఆర్ ప్రశంసలు కురిపించారన్నారు. పార్లమెంటులోనూ కాంగ్రెస్, బిఆర్ఎస్ ఎంపిలు కలిసే ఉన్నారని, ప్రజలు ఆలోచించుకోవాలన్నారు. రాష్ట్రంలో కెసిఆర్ ప్రజా వ్యతిరేక విధానాలపై మొదటి నుంచి గట్టిగా పోరాటం చేస్తుందని బిజెపి అన్నారు. ప్రజలు ఇచ్చిన ప్రతిపక్ష హోదాను సమర్థవంతంగా నిర్వహించలేక కెసిఆర్‌తో కాం గ్రెస్ లోపాయికారి ఒప్పందం చేసుకుందన్నారు.

రాష్ట్రంలో కరోనా తాజా కేసులు - 7

ప్రభాతవార్త ప్రధాన ప్రతినిధి, హైదరాబాద్, ఫిబ్రవరి 14: రాష్ట్రంలో కరోనా పాజిటీవ్ కేసులు బాగా తగ్గాయి. మంగళవారం సాయంత్రం వరకు ఒక్క రోజులో 7 పాజిటీవ్ కేసులు నమోదైనట్లు వైద్య ఆరోగ్యశాఖ తెలిపింది.ఇప్పటివరకు రాష్ట్రంలో 8,41,559 పాజిటీవ్ కేసులు నమోదయ్యాయి. గడిచిన 24 గంటలో కరోనా వల్ల మృతి చెందినట్లుగా నమోదు కాలేదు.రాష్ట్రంలో ఇప్పటివరకు మృతి చెందిన వారి సంఖ్య 4111 వరకు చేరింది.ఒక్క రోజులో 3914 మందికి కరోనా పరీక్షలు నిర్వహించారు. ఇప్పటి వరకు రాష్ట్రంలో 3,84,51,710 మందికి కరోనా పరీక్షలు నిర్వహించారు.ఇప్పటి వరకు కరోనా నుంచి 8,37,421 మంది కోలుకోగా (99.51శాతం) మంగళవారం ఇద్దరు కోలుకున్నారు. మొత్తం యాక్టీవ్ కేసుల సంఖ్య 27కు చేరింది. మంగళవారం జిహెచ్ఎంసి పరిధిలో 4 పాజిటీవ్ కేసులు నమోదు అయ్యాయి.

పోలీసులకు వ్యతిరేకంగా నిరసన ప్రదర్శన చేస్తున్న ఉస్మానియా ఆసుపత్రి జూనియర్ వైద్యులు, ఫార్మాసిస్టులు

దొంగతనం ఒప్పుకోవాలంటూ

టెక్నీషియన్‌ను చితకబాదిన పోలీసులు

జూనియర్ వైద్యులు, పారామెడికల్ సిబ్బంది ధర్నా

హైదరాబాద్ (అఫ్జల్‌గంజ్), ఫిబ్రవరి 14, ప్రభాతవార్త: ఒకవైపు ప్రభుత్వం ఫ్రెండ్లీ పోలీసులంటూ చెబుతుండగా మరోవైపు అందుకు విరుద్ధంగా పోలీసులు వ్యవహరిస్తున్నారు. టెక్నిషీయన్ చితకబాదపడటంతోపాటు ఓ వైద్యుని సదరు పోలీసులు దూషించారని జూనియర్ వైద్యులు, ఫార్మాసిస్టులు నిరసనకు దిగారు. సదరు మహిళ టెక్నిషీయన్‌పై ఫిర్యాదు చేసినప్పుడు విచారణ చేసేముందు ఆసుపత్రి సూపరింటెండెంట్ బి.నాగేందర్‌కుగాని, ఆర్.ఎం.ఒకు సమా చారం ఇవ్వకుండా ఎస్ఐ రామ్‌కిషన్ ఏకపక్షంగా వ్యవహరించారు. దొంగతనం చేసినట్లు ఒప్పుకోవాలని డయాలసిస్ టెక్నిషీయన్, పేషంట్ కేర్‌ను సిబ్బందిని కాళ్లు, చేతులు కట్టేసి చితక బాదినట్లు బాధితుడు వాపోయారు. ఈ సంఘటన అఫ్జల్‌గంజ్ పోలీస్‌స్టేషన్ పరిధిలో జరిగింది. ఉస్మానియా ఆసుపత్రిలో ఫార్మాసిస్టులు, టెక్నిషీయన్‌లు అఫ్జల్‌గంజ్ పోలీసులకు వ్యతిరేకంగా ఓపి విభాగంలో నిరసన వ్యక్తం చేశారు. ఈ సంఘటనకు సంబంధించిన వివరాల ప్రకారం.. ఉస్మానియా ఆసుపత్రికి ఆదివారం ఓ మహిళ డయాలసిస్ కోసం వచ్చింది. పేషంట్ మెడలో నుంచి బంగారు పుస్తెలతాడు పోయిందని స్థానిక అఫ్జల్‌గంజ్ పోలీస్‌స్టేషన్‌లో ఫిర్యాదు చేసింది. పోలీసులు కేసు నమోదు చేసుకుని డయాలసిస్ సమయంలో సదరు మహిళకు చికిత్స చేసిన సమయంలో ఉన్న టెక్నిషీయన్, పేషంట్ కేర్ సిబ్బందిని ఎస్ఐ రామ్‌కిషన్ అఫ్జల్‌గంజ్ స్టేషన్‌కు పిలిపించారు.

ఎలాంటి విచారణ చేయకుండా ఎస్ఐ రామ్‌కిషన్ బలవంతంగా ఇద్దరిని బంగారు పుస్తెల తాడును తీసుకున్నామని ఒప్పుకోవాలని విచక్షణారహితంగా కొట్టారని జూనియర్ డాక్టర్ల అసోసియేషన్, పారామెడికల్ సిబ్బంది ఆరోపించారు. ఎలాంటి విచారణ చేయకుండా ఎస్ఐ రామ్‌కిషన్ కొట్టడం ఎంతవరకు సమంజసమని వారు ప్రశ్నించారు. తమకు న్యాయం చేయాలని జూనియర్ వైద్యులు, పారామెడికల్ సిబ్బంది ధర్నాకు దిగారు. ఈ సంఘటనపై ఈస్ట్‌జోన్ డిసిపికి ఫిర్యాదు చేసినట్లు ఆసుపత్రి సూపరింటెండెంట్ డాక్టర్ బి.నాగేందర్ తెలిపారు. ఆసుపత్రి ఆర్ఎంఒకు, సూపరింటెండెంట్‌కుగాని ముందుగా సమాచారం ఇవ్వకుండా టెక్నిషీయన్‌ను చితకబాదడం ఎంతవరకు సమంజసమన్నారు.

ముగిసిన ఉపాధ్యాయ బదలీల దరఖాస్తు ప్రక్రియ

- జిఒ 317 టీచర్ల నుంచి 13,904 దరఖాస్తులు
- మొత్తం దరఖాస్తులు 73,813
- 16, 17 తేదీల్లో సీనియారిటీ లిస్టు ప్రకటన

హైదరాబాద్, ఫిబ్రవరి 14, ప్రభాతవార్త: రాష్ట్రంలోని ఉపాధ్యాయుల బదలీలకు సంబంధించిన దరఖాస్తు ప్రక్రియ మంగళవారంతో ముగిసింది. మొత్తం రాష్ట్రవ్యాప్తంగా 73,813 దరఖాస్తులు వచ్చాయి. 317 జిఒ మూలంగా బదలీలు కాబడిన ఉపాధ్యాయుల నుంచి కూడా ప్రస్తుతం జరుగుతున్న బదలీలకు దరఖాస్తులను స్వీకరించిన నేపథ్యంలో వారి నుంచి 13,904 దరఖాస్తులు వచ్చినట్టు పాఠశాల విద్య శాఖ ఉన్నతాధికారి తెలిపారు.

జీవో 317లో వేరే జిల్లాకు బదలీ అయిన ఉపాధ్యాయులకు పూర్వ జిల్లా సర్వీసును పరిగణనలోకి తీసుకొని బదలీలకు దరఖాస్తు చేసుకోవడానికి హైకోర్టు ఇచ్చిన మధ్యంతర ఉత్తర్వుల నేపథ్యంలో ఉపాధ్యాయుల నుంచి ఆన్‌లైన్‌లో దరఖాస్తులను ఈ నెల 12 నుంచి 14 వరకు స్వీకరించారు. ఉపాధ్యాయుల బదలీలు, పదోన్నతుల నేపథ్యంలో ఈ నెల 16, 17 తేదిల్లో వారి సీని యారిటీ లిస్టును ప్రకటిస్తారు. 18 నుంచి 20 వరకు సీనియారిటీ లిస్టుపై అభ్యంతరాలను స్వీకరించి.. 21, 22 తేదిలోన తుది సీనియారిటీ లిస్టును ప్రకటిస్తారు. 24న హెడ్మాష్టర్స్ బదలీలు చేస్తారు. 26 నుంచి 28 వరకు స్కూల్ అసిస్టెంట్స్‌కు హెడ్మాష్టర్స్‌గా పదోన్నతులు కల్పిస్తారు.

మార్చి 1, 2 తేదిల్లో స్కూల్ అసిస్టెంట్ వెకెన్సీ లిస్టు ప్రకటించి.. బదలీలకు వెబ్ ఆప్షన్లు కల్పిస్తారు. మార్చి 4, 5 తేదిల్లో స్కూల్ అసిస్టెంట్ బదలీలను చేపడతారు. మార్చి 7 నుంచి 9 వరకు ఎస్‌జీటీల నుంచి ఎస్ఏలుగా ప్రమోషన్లను చేపడతారు. మార్చి 10 నుంచి 12 ఎస్‌జీటీల వెకెన్సీల లిస్టును ప్రకటించి.. బదలీలకు వెబ్ ఆప్షన్లను ఇస్తారు. మార్చి 14న ఎస్‌జీటీల బదలీలను చేపడతారు. మార్చి 16 నుంచి 30 వరకు అన్ని రకాల అభ్యంతరాలను స్వీకరిస్తారు.

బిఆర్ఎస్ పొత్తుపై ఎవరు మాట్లాడినా

అది వారి వ్యక్తిగతం.. పార్టీకి సంబంధం లేదు

- పిసిసి వర్కింగ్ ప్రెసిడెంట్ మహేష్‌కుమార్‌గౌడ్

హైదరాబాద్, ఫిబ్రవరి 14, ప్రభాతవార్త: బిఆర్ఎస్‌తో పొత్తు విషయం ఎవరూ మాట్లాడిన అది వారి వ్యక్తిగతం అని, తప్ప పార్టీకి సంబంధం లేదని టిపిసిసి వర్కింగ్ ప్రసిడెంట్ మహేష్ కుమార్‌గౌడ్ అన్నారు. రాష్ట్రంలో బిఆర్ఎస్ అవినీతిలో కూరుకుపోయిందన్నారు. ఓటమి అంచు కుందన్నారు. బిఆర్ఎస్‌ను ఓడించేది కాంగ్రెస్ పార్టీ అన్నారు. ఓటమి అంచున ఉన్న బిఆర్ఎస్‌కు పొత్తులు అవసరం ఉండొచ్చు కానీ కాంగ్రెస్ పార్టీకి అవసరం లేదన్నారు. గతంలోనే తెలంగాణ సభలో కాంగ్రెస్ పార్టీకి ఎవరితో పొత్తు ఉండదని రాహుల్‌గాంధీ స్పష్టం చేయడమే కాకుండా పొత్తు గురించి మాట్లాడితే చర్యలు తీసుకుంటామన్నారు. రాష్ట్రంలో ఎప్పుడు ఎన్నికలు జరిగిన పూర్తి మెజార్టీతో కాంగ్రెస్ విజయం సాధించి రాష్ట్రంలో అధికారంలోకి వస్తుందన్నారు. ప్రజల ఆకాంక్షలకు అనుగుణంగా పనిచేస్తుందన్నారు.

ఎంపి కోమటిరెడ్డి వెంకటరెడ్డి వ్యాఖ్యలను తీవ్రంగా ఖండిస్తున్నాం: చామల కిరణ్‌రెడ్డి

ఎంపి కోమటిరెడ్డి వెంకటరెడ్డి పొత్తులపై చేసిన వ్యాఖ్యలను తీవ్రంగా ఖండిస్తున్నామని టిపిసిసి ఉపాధ్యక్షులు చామల కిరణ్‌రెడ్డి అన్నారు. ఇది కార్యకర్తల మనోభావాలను దెబ్బతీసే విధంగా ఉన్నాయన్నారు. కార్యకర్తలు హాథ్ సే హాత్ జోడో యాత్రలో ఎంతో శ్రమించి పనిచేస్తూపార్టీని బలోపేతం చేస్తున్న తరుణంలో ఇలాంటి మాటలు కార్యకర్తలను గందరగోళంలో పడేస్తాయన్నారు. ఎమ్మెల్యేగా, మంత్రిగా, ఎంపిగా పనిచేసిన కోమటిరెడ్డి ఇలా మాట్లా డటం సబబు కాదన్నారు. కార్యకర్తల మనోబలాన్ని దెబ్బతీసే చర్యలు మంచికి కావని, తొమ్మిది సంవత్సరాలుగా కార్యకర్తలు ఎంతో శ్రమిస్తున్నారన్నారు. పొత్తులు ఉండవని వరంగల్ సభలోనే రాహుల్‌గాంధీ మాట్లాడారన్నారు. ఈ నేపథ్యంలో ఎలాంటి సందేహాలు లేకుండా ఎవరి పనులు వాళ్లు చేసుకుంటూ పార్టీని అధికారంలోకి తెచ్చేలా కృషి చేయాలన్నారు.

హిండెన్‌బర్గ్‌పై ఇడి దాడులు చేయిస్తారా?

మంత్రి కె.తారకరామారావు ప్రశ్న

హైదరాబాద్, ఫిబ్రవరి 14, ప్రభాతవార్త: ఐటి, సిబిఐ, ఈడి సంస్థలు బిజెపి చేతుల్లో కీలు బొమ్మలుగా మారిందని, బిబిసిపై ఐటి దాడులు మంత్రి కె.తారకరామారావు తప్పుపట్టారు. మరి హిండెన్ బర్గ్‌పై ఇడి దాడి చేయిస్తారా అంటూ ట్విట్టర్‌లో ప్రశ్నించారు. బిబిసి ఆఫీసుపై మంగళవారం ఐటి శాఖ సోదాలు నిర్వహిస్తున్న నేపథ్యంలో ట్విట్టర్‌లో స్పందించారు. ఆ దాడుల పట్ల ఆశ్చర్యాన్ని వ్యక్తం చేవారు. కొన్ని వారాల క్రితం ప్రధానమంత్రి నరేంద్రమోడిపై బిబిసిలో డాక్యుమెంటరీ ప్రసారం అయిందని, ఇప్పుడు భారత్‌లోని బిబిసి ఆఫీసులపై ఐటి దాడులు జరుగుతున్నాయన్నారు. ఐటి, సిబిఐ, ఈడి లాంటి ఏజెన్సీలు నవ్వులపాలు అవుతున్నాయని, ఆ సంస్థలు బిజెపికి కీలుబొమ్మలుగా మారినట్లు కెటిఆర్ విమర్శించారు. కేంద్ర ప్రభుత్వ వైఖరిని ప్రశ్నించిన మంత్రి కెటిఆర్ తరువాత ఎటువంటి చర్యలు తీసుకుంటారని అడిగారు. ఆదానీ స్టాక్స్‌పై నివేదిక ఇచ్చిన హిండెన్‌బర్గ్ సంస్థపై ఐటి దాడి చేయిస్తారా అంటూ ప్రశ్నించారు. లేదంటే ఆ సంస్థనే టేకోవర్ చేసుకుంటారా అన్నారు. బిబిసిపై ఐటి దాడులకు సంస్థలు రాసిన కథనాలను తన ట్వీట్‌లో మంత్రి ట్యాగ్ చేశారు.

నుమాయిష్‌లో రాష్ట్ర అటవీశాఖకు మొదటి బహుమతి

- పథకాల అమలు, ప్రదర్శన విభాగంలో బహుమతి దక్కించుకున్న అటవీశాఖ స్టాల్

హైదరాబాద్, ఫిబ్రవరి 14, ప్రభాతవార్త: తెలంగాణాకు హరితహారం కింద గత ఎనిమిది సంవత్సరాలుగా అటవీశాఖ అమలు చేస్తున్న వినూత్న పథకాలు, వాటి ప్రదర్శనకు హైదరాబాద్ ఇండస్ట్రియల్ ఎగ్జిబిషన్(నుమాయిష్)లో మొదటి బహుమతి లభించింది. ఎగ్జిబిషన్ -2023 ముగింపు వేడుకలకు ముఖ్యఅతిథిగా హాజరైన హోంమంత్రి మహముద్ అలీ చేతుల మీదుగా అటవీశాఖ అధికారులు ఈ బహుమతి అందుకున్నారు. ప్రభుత్వ శాఖలు, పథకాల అమలు ప్రదర్శన, మంచి అలంకరణ విభాగంలో తెలంగాణ అటవీశాఖ ఏర్పాటు చేసిన స్టాల్‌కు బహుమతి దక్కింది. ప్రతి యేటా జరిగే ఎగ్జిబిషన్‌లో తెలంగాణ అటవీశాఖ అమలు చేస్తున్న కార్యక్రమాల ప్రదర్శన, మినీ జూతో కూడిన స్టాల్‌ను ఏర్పాటు చేస్తుంది. ఈ సారి అడవి, వన్యప్రాణుల థీమ్‌తో ఆకర్షణీయంగా తీర్చిదిద్దిన ఈప్రదర్శన సందర్శకులు అందరిని బాగా ఆకట్టుకుంది. ఈ యేడు సమర్థవంతంగా స్టాల్‌ను నిర్వహించి బహుమతి గెలుచుకున్న అధికారులు, సిబ్బందిని అటవీ సంరక్షణ ప్రధాన అధికారి ఆర్ఎం డోబ్రియాల్, ముఖ్యమంత్రి కార్యాలయ ఓస్ఎస్‌డి ప్రియాంక వర్గీస్‌లు అభినందించారు.

నేటి నుంచి ఇంటర్ ప్రాక్టికల్ పరీక్షలు

2,201 పరీక్షా కేంద్రాల ఏర్పాటు

హాజరుకానున్న 3.55 లక్షల మంది విద్యార్థులు

హైదరాబాద్, ఫిబ్రవరి 14, ప్రభాతవార్త: రాష్ట్రవ్యాప్తంగా నేటి(బుధవారం) నుంచి ఇంటర్ ప్రాక్టికల్ పరీక్షలు ప్రారంభం కానున్నాయి. ఇంటర్ ప్రాక్టికల్ పరీక్షల కోసం రాష్ట్రవ్యాప్తంగా 2,201 పరీక్షా కేంద్రాలను ఏర్పాటు చేశారు. జనరల్ విద్యార్థులకు 1,709 కేంద్రాలను ఏర్పాటు చేయగా.. ఒకేషనల్ విద్యార్థులకు 492 పరీక్షాకేంద్రాలను ఏర్పాటు చేశారు. ఇంటర్మీడియట్‌లోని బైపీసీ, ఎంపీసీ ద్వితీయ సంవత్సరం విద్యార్థులతోపాటు.. ఒకేషనల్ విద్యార్థులకు ప్రాక్టికల్ పరీక్షలు నేటి నుంచి ప్రారంభం కానున్నాయి. రాష్ట్రవ్యాప్తంగా 2,62,153 మంది జనరల్ విద్యార్థులు, 93,298 మంది ఒకేషనల్ విద్యార్థులు ప్రాక్టికల్ పరీక్షలకు హాజరుకానున్నారు. జనరల్ విద్యార్థుల కోసం 1,709 కేంద్రాలను ఏర్పాటు చేయగా.. ఒకేషనల్ విద్యార్థుల కోసం 492 పరీక్షా కేంద్రాలను ఏర్పాటు చేశారు. ఉదయం సెషన్ 9 గంటల నుంచి 12 గంటల వరకు.. మధ్యాహ్న సెషన్ పరీక్షలు 2 గంటల నుంచి సాయంత్రం 5 గంటల వరకు కొనసాగనున్నాయి. నేటి నుంచి ప్రారంభమయ్యే ప్రాక్టికల్ పరీక్షలు మార్చి 5 వరకు కొనసాగే అవకాశం ఉంటుందని అధికారులు అంచనా వేస్తున్నారు.

బోర్డులో కంట్రోల్ రూమ్ ఏర్పాటు

నేటి నుంచి ప్రాక్టికల్ పరీక్షలు ప్రారంభం కానున్న నేపథ్యంలో విద్యార్థుల కోసం ప్రత్యేకంగా ఇంటర్ బోర్డులో కంట్రోల్ రూమ్‌ను ఏర్పాటు చేసినట్టు కంట్రోలర్ ఆఫ్ ఎగ్జామ్స్(సిఒఇ) జయప్రదబాయి మంగళవారం ఒక ప్రకటనలో తెలిపారు. కంట్రోల్ రూమ్‌ను నేటినుంచి మార్చి 2 వరకు కొనసాగించనున్నట్టు చెప్పారు. ఉదయం 8 గంటల నుంచి రాత్రి 8 గంటల వరకు పనిచేస్తుందన్నారు. హెల్ప్ లైన్ నంబర్ 040-24600110, హెల్ప్‌డెస్క్-ఐటి ఇ-మెయిల్‌లో సంప్రదించాలని సూచించారు.

ఏజెన్సీ ఏరియాలో గిరిజనేతరులకు అన్యాయం

సర్పంచుల ఆత్మహత్యలకు ప్రభుత్వమే కారణం

బిఎస్‌పి రాష్ట్ర అధ్యక్షుడు ఆర్ఎస్ ప్రవీణ్‌కుమార్

జన్నారం, ప్రభాతవార్త: ఏజెన్సీ ప్రాంతంలో వందల ఏళ్లగా నివసిస్తున్న గిరిజనేతరులు అన్యాయానికి గురువుతున్నారని, ప్రభుత్వం వారిని ఆదుకోవడంలో విఫలం అయిందని బిఎస్‌పి రాష్ట్ర అధ్యక్షులు డా॥ ఆర్ఎస్ ప్రవీణ్ కుమార్ విమర్శించారు. బహుజన రాజ్యధికార రెండవ విడతలో భాగంగా 179వ రోజు మంచిర్యాల జిల్లా జన్నారం మండలంలో పర్యటించారు. ఈ సందర్భంగా మీడియా సమావేశంలో మాట్లాడుతూ, ఏజెన్సీ ప్రాంతంలోని ఎస్సీ, బిసి, మైనారిటీల భూములకు పట్టాలివ్వాలని డిమండ్ చేశారు. వారు కూడా అడవిని నమ్ముకుని బతుకుతున్నారని పేర్కొన్నారు. బహుజన రాజ్యంలో గిరిజనేతరులకు గిరిజనులతో సమాన హక్కులు కల్పిస్తామని హామీ ఇచ్చారు. ప్రభుత్వం ఎస్సీ, ఎస్టీలకు కార్పోరేషన్ రుణాలు ఎందుకు ఇవ్వడం లేదని ప్రశ్నించారు. లక్షలాది మంది దరఖాస్తు చేసుకుని ఎదురుచూస్తున్నారని తెలిపారు. వీరికి లోన్లు ఇవ్వకుండా, ఓట్ల కోసం దళిత బంధు వంటి పథకాలు పెట్టి మోసం చేస్తున్నారని ఆరోపించారు. రాష్ట్ర ప్రభుత్వం గత తొమ్మిదేళ్ల పాలనలో 5 లక్షల కోట్ల అప్పు చేసిందని, కానీ ఆ అప్పుతో ప్రజల బతుకులు మాత్రం మార్చడం లేదన్నారు. ప్రజలు జీవన ప్రమాణలు మెరుగుపడలేదన్నారు. ఈ లక్షల కోట్లు దేనికోసం ఖర్చు చేశారో ప్రజలకు చెప్పాలని డిమాండ్ చేశారు. కట్టిన కొన్ని ప్రాజెక్టులన్ని ఆంధ్రులకు అప్పజెప్పారన్నారు. ఏసిడి పేరుతో అధికంగా విద్యుత్ చార్జీలు వసూలు చేయడాన్ని ఖండించారు.. 24 గంటల ఉచిత కరెంట్ ఇవ్వడంతో ప్రభుత్వం విఫలమైందన్నారు. నియోజకవర్గంలో కొన్ని గ్రామాల్లో గత 25 ఏళ్ళుగా కరెంటు లేకుండా ప్రజలు బతుకుతున్నారని, ప్రభుత్వం టైగర్ రిజర్వ్ పేరుతో ఊర్లను ఖాళి చేయాలని చూస్తుందన్నారు. ఇళ్లు, భూమి ఇస్తామని సంతకాలు తీసుకోని ఆదివాసులను మోసం చేస్తుంటే స్థానిక మెమ్మెల్యే పట్టించుకొవడం లేదన్నారు. డబుల్ బెడ్ రూమ్ ఇళ్లు ఒక్కటి ఇవ్వలేదని విమర్శించారు. పేదలకు న్యాయం జరగాలంటే పేద వర్గాలకు చెందిన వ్యక్తి ముఖ్యమంత్రి కూర్చోవాలన్నారు. అందుకు ప్రజలంతా బిఎస్పి పార్టీని ఆదరించి ఏనుగు గుర్తును గెలిపించాలని కోరారు. యాత్రలో భాగంగా దంతన్ పల్లి, రాంపూర్, ఉడుంపూర్, మురిమడుగు, మందపల్లి, కామన్ పల్లి, జన్నారం గ్రామాల్లో పర్యటించారు. కార్యక్రమంలో రాష్ట్ర కార్యదర్శి సిడం గణపతి, జిల్లా అధ్యక్షులు రాజేందర్, నిర్మల్ జిల్లా నాయకులు జగన్, ఖనాపూర్ అసెంబ్లీ నాయకులు బన్సీలాల్ రాథోడ్, రాజేష్, మహిళా నాయకురాలు లక్ష్మీ హారతి, మండల నాయకులు రమేష్ నాయక్, బాబు తదితరులు పాల్గొన్నారు.

ప్రభుత్వ కేసుల్లో ప్రైవేటు న్యాయవాదుల సేవలు నిలిపివేయాలి

గవర్నర్‌కు ఫోరం ఫర్ గుడ్ గవర్నెన్స్ లేఖ

హైదరాబాద్, ఫిబ్రవరి 14, ప్రభాతవార్త: హైకోర్టు, సుప్రీంకోర్టుల్లో రాష్ట్ర ప్రభుత్వ కేసుల్లో ప్రైవేటు న్యాయవాదుల సేవలను ఉపయోగించకుండా అడ్వకేట్ జనరల్ సేవలు వాడుకునేలా చర్యలు తీసుకోవాలని ఫోరం ఫర్ గుడ్ గవర్నెన్స్ విజ్ఞప్తి చేసింది. ఈ మేరకు రాష్ట్ర ప్రభుత్వ ప్రధాన కార్యదర్శికి ఫోరం ఫర్ గుడ్ గవర్నెన్స్ కార్యదర్శి ఎం పద్మనాభరెడ్డి ఒక లేఖ రాశారు. ప్రభుత్వానికి కావాల్సిన న్యాయ సహాయం, సలహాలను అడ్వకేట్ జనరల్ (ఏజి) అందించాలని రాజ్యంగం నిర్దేశిస్తోందన్నారు. తెలంగాణ రాష్ట్రంలో ఏజికి సహకారంగా అడిషనల్ ఏజి కూడా నియమించారని చెప్పారు.

అంతే కాకుండా ఏజికి సహాయ, సహకారాలు అందించేందుకు 35 మంది ప్రభుత్వ న్యాయవాదులు (జిపి), 11 మంది స్టాండింగ్ కౌనిల్స్ ఉన్నారని, వీరందరికి వేతనాలు, అలవెన్సులు వంటి వాటిని ప్రభుత్వమే చెల్లిస్తోందని వివరించారు. అటువంటప్పుడు ఇటీవల కోర్టుల్లో వేసిన వివిధ కేసుల్లో తమ తరపున వాదనలు వినిపించేందుకు వారిని పక్కన పెట్టి ప్రైవేటు న్యాయవాదులను నియమించడం వల్ల కోట్లాది రూపాయల మేర ప్రజాధనం వృధా అవుతోందని ఆందోళన వ్యక్తం చేశారు.

సాహితీవేత్తలు సమాజ మార్పునకు దోహదపడే రచనలు చేయాలి

- రాష్ట్ర పబ్లిక్ సర్వీస్ కమిషన్ ఛైర్మన్ జనార్దన్‌రెడ్డి
- ఉత్తమ గ్రంథాలకు ప్రతిష్టాత్మక తెలుగు విశ్వవిద్యాలయ సాహితీ పురస్కారాలు ప్రదానం

తెలుగు విశ్వవిద్యాలయ సాహితీ పురస్కారగ్రహీతలతో జనార్దన్‌రెడ్డి, కిషన్‌రావు, రామమూర్తి తదితరులు

హైదరాబాద్ (నాంపల్లి), ఫిబ్రవరి 14, ప్రభాతవార్త : సాహిత్య ప్రక్రియల ద్వారా సమాజ శ్రేయస్సును కాంక్షించి సాహితీవేత్తలు పురస్కారాలను ఆశించకుండా సమాజ మార్పుకు దోహదపడే స్ఫూర్తిదాయకమైన రచనలు చేయాలని, అప్పుడే పాఠకుల మనస్సును ఆకర్షించగలరని, అది సాహిత్యకారులకే సాధ్య పడుతుందని తెలంగాణ రాష్ట్ర పబ్లిక్ సర్వీస్ కమిషన్ ఛైర్మన్ బి.జనార్ధన్‌రెడ్డి అన్నారు. పొట్టి శ్రీరాములు తెలుగు విశ్వవిద్యాలయం 2020 సంవత్సరానికిగాను తెలుగు సాహిత్యంలోని వివిధ ప్రక్రియల్లో ఉత్తమ గ్రంథాలకు సాహితీ పురస్కారాల ప్రదానోత్సవం మంగళవారం సాయంత్రం పొట్టి శ్రీరాములు తెలుగు విశ్వవిద్యాలయంలోని డా. నందమూరి తారక రామారావు కళామందిరంలో ఘనంగా జరిగింది.

పొట్టి శ్రీరాములు తెలుగు విశ్వవిద్యాలయం ఉపాధ్యక్షుడు ఆచార్య తంగెడ కిషన్‌రావు సభాధ్యక్షతన జరిగిన ఈ కార్యక్రమంలో ముఖ్యఅతిథిగా పాల్గొన్న డా. బి.జనార్ధన్‌రెడ్డి విశిష్ట అతిథులు తెలంగాణ ప్రభుత్వ స్టేట్ ఆడిట్ డైరెక్టర్ ఎం.వెంకటేశ్వరరావు, విశ్వవిద్యాలయ విస్తరణ సేవావిభాగం ఇన్‌చార్జి రింగు రామమూర్తి తదితరులతో కలిసి తెలుగు సాహిత్యంలోని వివిధ ప్రక్రియల్లో పురస్కారం పొందిన 11మంది సాహితీమూర్తులు పద్యకవితలో కుంతీపురం కౌండిన్య తిలక్-మహాపరిణయము; వచన కవిలో పురస్కారం పొందిన అఫ్సర్‌కు బదులుగా రెంటాల జయదేవ్-ఇంటివైపు; బాలసాహిత్యంలో పుప్పాల కృష్ణ మూర్తి-వెన్నెల వాకిలి; కథా ప్రక్రియలో జి.వెంకట కృష్ణ- దేవరగట్టు; నవలలో నేరెల్ల శ్రీనివాస్‌గౌడ్-దుల్దుమ్మ; సాహిత్య విమర్శలో సంగిశెట్టి శ్రీనివాస్-దుర్బిణి; నాటకంలో అద్దేపల్లి భరత్‌కుమార్-నవ్వించే నాటికలు; అనువాదంలో ఎ.ఎం.అయోధ్యాండ్డి- ఏడవకు బిడ్డా; వచన రచనలో పి.భాస్కరయోగి-హిందూవుల పండుగలు; రచయిత్రి ఉత్తమగ్రంథం ప్రక్రియలో మందరపు హైమవతి-నీలిగోరింటలను ఘనంగా సత్కరించి ప్రతిష్టాత్మక తెలుగు విశ్వవిద్యాలయ సాహితీ పురస్కారాలను ప్రదానం చేశారు.

పురస్కారం కింద ఒక్కొక్కరికి 20,116రూపాయల నగదు, ప్రశంసాపత్రాలను అందించారు. ముందుగా సభకు రింగు రామమూర్తి స్వాగతం పలుకగా, తంగెడ కిషన్‌రావు అధ్యక్షోపన్యాసంలో పొట్టి శ్రీరాములు తెలుగు విశ్వవిద్యాలయం రూపకర్త డా. ఎన్.టి.రామారావు శతజయంతి ఉత్సవాలను త్వరలో నిర్వహిస్తామన్నారు.

అనంతరం ఎం.వెంకటేశ్వరరావు మాట్లాడుతూ సాహిత్యం జీవన గమనానికి దిక్సూచి వంటిదని, సాహిత్య రచనలు మానవ జీవితంతో ముడిపడి సామాజిక రుగ్మతలను రూపుమాపడమే కాకుండా కాలానుగుణంగా సాగే ఉద్యమాలకు ఊపు నిస్తాయన్నారు. సభకు ముందు విశ్వవిద్యాలయ జానపద కళలశాఖ విద్యార్థిని, విద్యార్థుల సాంస్కృతిక ప్రదర్శనలు ఆహుతులను ఎంతగాన అలరించాయి.

పుల్వామా అమరవీరులకు ప్రధాని మోడీ నివాళి

న్యూఢిల్లీ, ఫిబ్రవరి 14: జమ్ముకాశ్మీర్‌లోని పుల్వామా జిల్లాలో సిఆర్‌పిఎఫ్ జవాన్లపై ఉగ్రదాడిజరిగి నేటికి నాలుగేళ్లు పూర్తయిన సందర్భంగా ప్రధాని నరేంద్రమోడీ అమరజవాన్లకు ఘన నివాళి అర్పించారు. వారి అత్యున్నత త్యాగాన్ని ఎన్నటికీ మర్చిపోమంటూ ఆయన ట్విట్టర్‌వేదికగా స్పందించారు. వారుచూపించిన ధైర్యసాహసాలే మనల్ని ముందుకు నడిపిస్తున్నాయని ఆయన ట్వీట్‌చేసారు. పటిష్టమైన భారత్‌నిర్మాణానికి మరింతగా ముందుకు అడుగులు పడుతున్నాయని మోడీ అన్నారు. సిఆర్‌పిఎఫ్ ఇతర భద్రతాదళాలు కూడా పుల్వామా దాడిలో అమరులకు నివాళులర్పించాయి. సిఆర్‌పిఎఫ్ ప్రత్యేక డిజి దల్జీత్‌సింగ్‌చౌదరి, జమ్ముకాశ్మీర్‌పోలీస్, ఇండియన్ ఆర్మీ తదితర విభాగాలు పుల్వామాలోని అమరుల స్మారక స్థూపం వద్ద నివాళులర్పించాయి. లెఫ్టినెంట్‌రునరల్ ఎఎస్ అజూలా, కాశ్మీర్ ఎడిజిపి విజయ్‌కుమార్, ఆపరేషన్స్ ఐజి ఎంఎస్ భాటియా, డిఐజి రయీస్ భట్, పుల్వామి డిప్యూటి కమిషనర్ తదితరులు పుల్వామా అమరవీరులకు నివాలులర్పించారు.

తాగి డ్రైవ్‌చేసినందుకు వెయ్యిసార్లు ఇంపొజిషన్

తిరువనంతపురం, ఫిబ్రవరి 14: మద్యం సేవించి వాహనాలు నడుపుతూ పట్టుబడిన వారికి కేరళలోని కొచ్చి పోలీసులు షాక్ ఇచ్చారు. పాఠశాల విద్యార్థుల తరహాలో వారితో ఇంపోజిషన్ రాయించారు. ఆదివారం కొచ్చిలో ఓ ప్రైవేటు బస్సు ఢీకొనడంతో ద్విచక్రవాహనదారుడు మరణించాడు. దీనితో హైకోర్టు జోక్యంచేసుకని కఠిన చర్యలు తీసుకోవాలని పోలీసులను ఆదేశించింది. అప్రమత్తం అయిన పోలీసులు తనిఖీలుచేపట్టారు. ఈ క్రమంలో పట్టుబడిన మందుబాబులకు త్రిపునితురపోలీసులు వింత శిక్షలు అమలుచేసారు. ఇకపై తాగి డ్రైవింగ్ చేయను అని వారితో వెయ్యిసార్లు రాయించారు. ఇంపొజిషన్ రాసినప్పటికీ వారికి అసలు శిక్ష తప్పదని పోలీసులు స్పష్టం చేసారు.

ఎమ్మెల్సీ అభ్యర్థులను ప్రకటించిన బిజెపి

హైదరాబాద్, ఫిబ్రవరి 14, ప్రభాతవార్త: తెలుగు రాష్ట్రాలలో జరగనున్న పలు ఎమ్మెల్సీ స్థానాల ఎన్నికలకు బిజెపి అభ్యర్థులను ప్రకటించింది. మహబూబ్‌నగర్- రంగారెడ్డి- హైదరాబాద్ ఉపాధ్యాయుల అభ్యర్థిగా వెంకట నారాయణరెడ్డి పేరును ప్రకటించింది. ఏపిలోని ప్రకాశం-నెల్లూరు- చిత్తూరు పట్టభద్రుల అభ్యర్థిగా సన్నారెడ్డి దయాకర్, కడప-అనంతరం-కర్నూల్ అభ్యర్థిగా నాగరూరు రాఘవేంద్ర, శ్రీకాకుళం-విజయనగరం- విశాఖపట్టణం అభ్యర్థిగా మాదవ్‌లను బరదిలోకి దించుతున్నట్లు బిజెపి ప్రకటించింది. హైదరాబాద్-రంగారెడ్డి-మహబూబ్‌నగర్ ఎమ్మల్సీ స్థానానికి ఈనెల 16న నోటిఫికేషన్ వెలువడనుండగా, 23వ తేది వరకు నామినేషన్ల దాఖలుకు అవకాశం కల్పించారు. మార్చి 13న పోలింగ్, 16న ఓట్ల లెక్కింపు చేపట్టనున్నారు. టీచర్స్ ఎమ్మెల్సీ కాటేపల్లి జనార్ధన్‌రెడ్డి పదవి కాలం మార్చి 29వ తేదితో ముగియనుండగా, స్థానిక సంస్థల ఎమ్మెల్సీ సయ్యద్ అమీనుల్ హసన్ జాఫ్రీ పదవి కాలం మే 1వ తేదితో పూర్తికానుంది.

ఇంటర్నేషనల్ డ్రగ్స్ ముఠాను అరెస్టు చేసిన రాచకొండ పోలీసులు

మన్సూరాబాద్, ఫిబ్రవరి 14, ప్రభాతవార్త: ఇంటర్నేషనల్ డ్రగ్స్ సరఫరా చేస్తున్న ముఠాను మల్కాజ్‌గిరి ఎస్‌ఓటి పోలీసులతో పాటు నాచారం పోలీసుస్టేషన్ పోలీసులు అరెస్టుచేసి వారి వద్ద నుండి సుమారు రూ.55 లక్షల విలువైన సుడోఎఫిడ్రిన్ ద్రవ్యంతో పాటు బంగారు వస్తువులను స్వాధీనం చేసుకున్నారు. నిందితుల వివరాలను రాచకొండ కమీషనర్ డిఎస్ చౌహాన్ ఎల్‌బినగర్‌లోని సిపి క్యాంపు కార్యాలయంలో వివరించారు. మహరాష్ట్ర పుణేకు చెందిన షేక్ ఫరీద్ మహ్మద్ తన తండ్రి వ్యాపారం చూసుకుంటూన్నాడు. కాగా తన సొంత చెల్లెలు స్వలేహా తన భర్తతో కలిసి చెన్నైలో ఉంటుంది. అయితే ఫరీద్ నిత్యం చెన్నైలోని తన చెల్లెలు వద్దకు వెళ్లుండేవాడు. ఈ క్రమంలో తన బావ ఐన బషీర్ విదేశీ వస్తువుల వ్యాపారం చేస్తుండగా ఫరీద్ మరియు అతని స్నేహితుడు ఫైజల్ సైతం ఇదే వ్యాపారం చేస్తుండేవారు. ఈ క్రమంలో ఫైజల్ స్నేహితుడు రసూలుద్దీన్ డ్రగ్స్ వ్యాపారం చేస్తూ వీరిని సైతం డ్రగ్స్ సప్లయర్స్‌గా మార్చి డబ్బులు బాగా సంపాదించేవారు. ఈ క్రమంలో మలేషీయా నుండి మన దేశానికి సూడోఎఫిడ్రిన్ ను వివిద కొరియర్స్ నుండి తెప్పించి వెంటనే వాటిని ఆస్ట్రేలియా వంటి దేశాలకు ఎగుమతి చేసేవారు. అదేవిదంగా బంగారంతో పాటు ఇతర వస్తువులను స్మగ్లింగ్ చేస్తూ పేణే, హైద్రాబాద్, చెన్నై వంటి నగరాలలో విక్రయించేవారు. కాగా గత సంవత్సరం డిసెంబర్‌లో ఈ ముఠాలోని ప్రన సూత్రధారులైన మహ్మద్ ఖాసీంతో పాటు రసూలుద్దీన్ లను రాచకొండ పోలీసులు అరెస్టుచేసి జైలుకు పంపారు. అనంతరం వారిని కస్టడికి తీసుకుని విచారించగా మిగతా ఇద్దరి బాగోతం బయటపడింది. ఈ క్రమంలో వీరిపై ఎస్‌ఓటి పోలీసులు నిఘా పెట్టడంతో మంగళవారం ఉదయం ఫరీద్‌తోపాటు ఫైజల్ నగరానికి వచ్చి డ్రగ్స్ సరఫరా చేస్తుండడంతో పోలీసులు అదుపులోకి తీసుకున్నారు. వీరి వద్దనుండి 500 గ్రాముల డ్రగ్స్‌తో పాటు 80గ్రాములు బంగారంను స్వాదీనం చేసుకున్నారు. వీరిపై కేసు నమోదు చేసుకుని నిందితులపై పిడి యాక్ట్ నమోదు చేయనున్నట్లు సిపి తెలిపారు. ఈకార్యక్రమంలో అధికారులు, సిబ్బంది పాల్గొన్నారు.

టిఆర్ఎస్ పార్టీని తెలంగాణ ప్రజలు తిరస్కరించారు

- జాతీయ పార్టీ నినాదం ఎత్తుకున్నా ఫలితం శూన్యం
- బిజెపి ఒబిసి జాతీయ అధ్యక్షుడు, ఎంపి లక్ష్మణ్

హైదరాబాద్ (చిక్కడపల్లి), ఫిబ్రవరి 14, ప్రభాతవార్త: టిఆర్ఎస్ పార్టీని తెలంగాణ ప్రజలు తిరస్కరించారని, అందుకే జాతీయ పార్టీ పేరుతో సిఎం కెసిఆర్ కొత్త నినాదాన్ని ఎత్తుకున్నారని, ఎన్నికలు ఎప్పుడు వచ్చినా బిజెపికి పట్టం కట్టడానికి రాష్ట్ర ప్రజలు సిద్దంగా ఉన్నారని బిజెపి ఓబీసీ మోర్చ జాతీయ అధ్యక్షుడు, రాజ్యసభ సభ్యుడు డాక్టర్ కె.లక్ష్మణ్ పేర్కొన్నారు. మంగళవారం రాత్రి బాగ్‌లింగంపల్లిలో రామ్‌నగర్ కార్పొరేటర్ రవిచారి ఆధ్వర్యంలో నూతనంగా ఏర్పాటు చేసిన డివిజన్ బిజెపి పార్టీ కార్యాలయాన్ని డాక్టర్ లక్ష్మణ్ ప్రారంభించారు. ఈ కార్యక్రమంలో బిజెపి మహాంకాళి సికింద్రాబాద్ జిల్లా అధ్యక్షుడు శ్యామ్‌సుందర్‌జీ, ముషీరాబాద్ నియోజకవర్గం బిజెపి కన్వీనర్ రమేశ్‌రామ్, కవాడీగూడ, హియాత్‌నగర్, మల్కాగిజిరి, బాగ్‌అంబర్‌పేట, సరూర్‌నగర్ రచనశ్రీ, మహాలక్ష్మి రామన్‌గౌడ్, వి.శ్రావణ్, పద్మా వెంకటరెడ్డి, ఆకుల శ్రావణి, బిజెపి నేతలు గడ్డం నవీన్, ఉదయ్‌కుమార్ భాగవత్, ఎదుళ్ళ వెంకటరెడ్డి, గడ్డమీది విజయకుమార్‌గౌడ్, ఓబీసీ సెల్ కార్యవర్గసభ్యుడు నడిగొప్ప శ్రీనివాస్ నాయి, రామ్‌నగర్ డివిజన్ బిజెపి ప్రధాన కార్యదర్శి ఉపేందర్ తదితరులు పాల్గొన్నారు. రవిచారి జన్మదినోత్సవాన్ని పురస్కరించుకుని ఘనంగా సత్కరించారు. తెలంగాణ ప్రజలు గుర్తించాలని, రాష్ట్రంలో జరిగిన అన్ని ఉప ఎన్నికలు జరిగిన దుబ్బాక, హుజురాబాద్, గ్రేటర్ హైదరాబాద్ ఎన్నికల్లో ప్రజలు బ్రహ్మరథం పట్టారని, మునుగోడు ఉప ఎన్నికల్లో వందల కోట్లు ఖర్చు చేసినా నైతికంగా బిజెపి విజయం సాధించిందని అన్నారు. ప్రధానమంత్రి ఆవాజ్‌యోజన కార్యక్రమం కింద దేశ వ్యాప్తంగా 8 సంవత్సరాల కాలంలో 3.50కోట్ల మందికి మహిళలకు ఇళ్లను కేటాయించి యజమానులుగా చేశారని, కాని తెలంగాణ రాష్ట్రంలో లక్ష ఇళ్లకు కేవలం పట్టుమని మూడు వేల ఇళ్ళను నిర్మించకపోవడం సిగ్గుచేటని అన్నారు. హైదరాబాద్ నగర మున్సిపల్ కార్పొరేషన్ రూ.5వేల కోట్ల అప్పుల ఊబిలో కొట్టుమిట్టాడుతోందని తీవ్రంగా విమర్శించారు. రోజుకు రూ.కోటి రూపాయలు వడ్డీ చెల్లించాల్సిన దుస్థితి ఏర్పడిందన్నారు. హైదరాబాద్ నగరాభివృద్ధికి కేంద్ర ఇతోధికంగా నిధులను కేటాయిస్తోందని, కాని ఈ విషయాన్ని ట్విట్టల్ టిల్లుగా పేరొందిన వారికి తెలియదని, నగరానికి వస్తున్న ఆదాయం అంత ఎక్కడికి వెళ్తుందని ప్రశ్నించారు. ఈ విషయంలో చర్చకు సిద్దమా అని ప్రశ్నించారు. బిఆర్ఎస్, కాంగ్రెస్, మజ్లీస్ ఒక గూటి పక్షులేనని, తెలంగాణ ప్రజలంతా గమనిస్తున్నారని, కెసిఆర్ ఆడుతున్న నాటకాలన్నీ చూసిన ప్రజలు ఓటుతో సమాధానం చెప్పడానికి సద్దమవుతున్నారరని అన్నారు. ఉత్తర్‌ప్రదేశ్ రాష్ట్రంలో సిఎం యోగిఆదిత్యనాథ్ ప్రభుత్వం అధికారంలోకి రాకముందు రూ.1.50వేలకోట్ల బడ్జెట్ ఉందని, కాని అనంతరం ఆ రాష్ట్రంలో ఎటువంటి పన్నులు విధించకుండా రూ.6.50లక్షల కోట్ల ఆదాయాన్ని పెంచుకోవడం జరిగిందని, కాని తెలంగాణ రాష్ట్రంలో అటువంటి పరిస్థితి లేదని, ప్రజలపై పన్నుల రూపేణ విపరీతంగా భారాన్ని మోపుతున్నారని అన్నారు. గోవా రాష్ట్రంలో అధికారంలో ఉన్న బిజెపి ప్రభుత్వం వృద్దులకు నెలకు రూ.2500 ఫించన్ ఇస్తున్నారని, తెలంగాణ రాష్ట్రంలో కేవలం రూ.2వేలు మాత్రమే ఇస్తున్నారని ఎద్దేవా చేశారు.

ప్రసంగిస్తున్న బిజెపి ఒబిసి జాతీయ అధ్యక్షుడు, ఎంపి కె.లక్ష్మణ్, చిత్రంలో రామ్‌నగర్ కార్పొరేటర్ రవిచారి

ఎయిర్‌బస్ నుంచి టాటా సన్స్ 250 విమానాల కొనుగోలు

- ప్రాథమిక ఒప్పందంపై సంతకాలు

బెంగళూరు, ఫిబ్రవరి 14: టాటాల అధీనంలోని ఎయిర్ ఇండియా ఫ్రాన్స్ కేంద్రంగాఉన్న విమానాల తయారీ సంస్థ ఎయిర్‌బస్‌తో 250 విమానాల కొనుగోలుకు ఒప్పందం కుదుర్చుకుంది. టాటాసన్స్ ఛైర్మన్ నటరాజన్ చంద్రశేఖరన్ మంగళవారం ఈ ఒప్పందం వివరాలుప్రకటించారు. వీటిలో 40 పెద్ద బాడీ ఎ350 విమానాలు, 210 చిన్న ఎయిర్‌బస్ విమానాలను కొనుగోలుచేయనున్నట్లు ఎయిర్‌బస్ ప్రకటించింది. ఎయిర్‌బస్‌తో మాకు

మంచి సంబంధాలున్నాయని, ఈరోజే టాటాసన్స్ ఎయిర్‌బస్‌నుంచి 250 విమానాలు కొనుగోలుకు ప్రాథమిక ఒప్పందంచేసుకున్నట్లు తెలిపారు. విడియోకాన్ఫరెన్స్‌ద్వారా ఆయన ఈ ఒప్పందం కార్యక్రమంలో పాల్గొన్నారు. ప్రధాన మంత్రి నరేంద్రమోడీ, ఫ్రెంచ్ అద్యక్షుడు ఇమ్మాన్యుయేల్ మాక్రాన్, పౌరవిమానయాన మంత్రి జ్యోతిరాదిత్య సింధియా, ఎయిర్బస్‌సిఇఒ గ్యూల్యూమ్ ఫారీలు ఈ భాగస్వామ్య ఒప్పందంలో పాల్గొన్నారు. గత ఏడాదిజనవరిలోనే టాటాగ్రూప్ 18వేల కోట్లకు ఎయిర్ఇండియాను కొనుగోలుచేసింది. ఈక్రమంలోనే విస్తరణ ప్రణాళిక కింద విహాన్‌పేరిత ఎయిర్ఇండియావిస్తరణ ప్రణాళతికనుప్రకటించింది. వచ్చే ఐదేళ్లలో తన మార్కెట్ వాటాను 30శాతానికి పెంచుకోవాలనినిర్ణయించింది. అంతేకాకుండా గత నవంబరులోనే టాటాగ్రూప్ విస్తారా విమానసంస్థను విలీనంచేస్తున్నట్లుప్రకటించింది. సింగపూర్‌ఎయిర్‌లైన్స్ వాటాను మొత్తం విలీనంచేసుకుంది. దీనితోఎయిర్ఇండియా అతిపెద్ద అంతర్జాతీయ విమానయానసంస్థగా నిలిచింది. అలాగే దేశంలో రెండో అతిపెద్ద క్యారియర్‌గా అవతరించింది. కాగా ఈకార్యక్రమంలో చంద్రశేఖరన్ మాట్లాడుతూ వైడ్ బాడీ విమానాలను 16 గంటలకుపైగాప్రయాణాలకు వినియోగించనున్నట్లు చెప్పారు. ప్రభుత్వరంగానికి చెందిన ఎయిర్ఇండియాను కొనుగోలుచేసిన టాటాసన్స్ మొత్తం 470 విమానాలు కొనుగోలు చేయాలని నిర్ణయించిందన్నారు. ముందు ఎయిర్బస్‌కు తాజాగా ఆర్డర్ ఇచ్చింది. మిగిలిన విమానాలను అమెరికాసంస్థ బోయింగ్‌నుంచి కొనుగోలుచేసే అవకాశం ఉంది. 17 ఏళ్ల తర్వాత ఎయిరిండియా చేపట్టిన తొలి ఆర్డర్‌కాగా ఎయిర్ఇండియాను సాధించినతర్వాత చేపట్టిన తొలి ఆర్డర్‌కూడా ఇదే. 17 ఏళ్లక్రితం బోయింగ్‌నుంచి 68, ఎయిర్బస్‌నుంచి 43విమానాలను ఎయిర్ఇండియా కొనుగోలుచేసింది. అంతేకాకుండా తాజాగా 250 ఎయిర్బస్, 220 బోయింగ్ విమానాల కొనుగోలు విలువ మొత్తం 150 బిలియన్ డాలర్లుగా ఉంటుంది. వచ్చే ఎనిమిదేళ్లపాటు వీటిని తయారీ సంస్థలు డెలివరీ చేస్తాయి.

ఎయిర్‌బస్‌తో ఎయిర్ ఇండియా ఒప్పందంపై ప్రధానిమోడీ ప్రశంసలు కురిపించారు. ఈ ఒప్పందం కారణంగా భారత్‌ఫ్రాన్స్ మధ్య వ్యూహాత్మక బంధం మరింత బలోపేతం అవుతున్నదన్నారు. పౌరవిమానయానరంగంలో మరింత వృద్ధిచెందాలన్న భారత ఆకాంక్షలను చేరుకోవడంలోనూ ఈ డీల్ ఉపయోగపడనుందన్నారు. గడచిన 8 ఏళ్లలో విమానాశ్రయాల సంఖ్య 74 నుంచి 147కి పెరిగిందన్నారు.

ఉడాన్‌స్కీం ద్వారా మారుమూల ప్రాంతాలకుసైతం విమాన సౌకర్యం అందుబాటులోకి వచ్చిందన్నారు. ప్రజల సామాజిక ఆర్థిక అభివృద్ధికి దోహదంచేసిందని, రానున్న 15 ఏళ్లలో భారత్‌కు దాదాపు రెండువేల విమానాలు అవసరం ఉంటుందన్నారు. భారత్ ఫ్రాన్స్ స్నేహపూర్వక బంధానికి ఈ ఒప్పందం మరోమైలురాయి అవుతుందని ఫ్రాన్స్ అద్యక్షుడు మ్యాక్రాన్ అన్నారు.

సీనియర్ జర్నలిస్టు మారేమండ సీతారామయ్య కన్నుమూత

హైదరాబాద్, ఫిబ్రవరి 14, ప్రభాతవార్త: సీనియర్ జర్నలిస్టు మారేమండ సీతారామయ్య (72) మంగళవారం ఉదయం 10:30కి నిజాంపేట ప్రగతి నగర్‌లోని తన నివాసంలో గుండె సంబంధిత సమస్యతో కన్నుమూసారు. ఆయనకు భార్య సీతారత్నకుమారి, కూతురు సంధ్యామాధురి, కుమారుడు నవీన్‌కుమార్ ఉన్నారు. పశ్చిమ గోదావరి జిల్లా తాడేపల్లి గూడేనికి చెందిన సీతారామయ్య ఈనాడు, ఆంధ్రభూమి, ఆంధ్రప్రభ, ఆంధ్రజ్యోతి, వార్త తోపాటు వివిధ దినపత్రికల్లో పనిచేశారు. కథారచయితగా కూడా ఆయన సుపరిచితులు. స్టాక్‌మార్కెట్ స్పెషలిస్టుగా రాణించిన మారేమండ పలు బిజినెస్ పత్రికలను కూడా నిర్వ హించారు. కాగా సీతారామయ్య కుమార్తె అమెరికా నుంచి రావడం ఆలస్యం కారణంగా అంత్యక్రియలను 16న నిర్వహించనున్నట్లు ఆయన కుమారుడు నవీన్‌కుమార్ తెలిపారు.

మీడియా స్టింగ్ ఆపరేషన్‌లో చేతన్‌శర్మ నిజాలు

న్యూఢిల్లీ, ఫిబ్రవరి 14: భారత క్రికెట్‌జట్టులో జరుగుతున్న పలు లోపభూయిష్ట విదానాలపై చీఫ్‌సెలక్టర్‌చేతన్‌శర్మ ఒక ప్రముఖ మీడియా ఛానెల్‌నిర్వహించిన స్టింగ్ ఆపరేషన్‌లో దొరికిపోయారు. మాజీ కెప్టెన్ విరాట్‌కోహ్లీ, బిసిసిఐ మాజీ చీఫ్ గంగూలీ మధ్య చెలరేగిన వివాదం భారత

ఆటగాల్లు మ్యాచ్‌కి ముందు ఫిట్‌నెస్‌కోసం ఇంజక్షన్లు తీసుకుంటున్నట్లు కూడా చెప్పాడు. ఇపుడు శర్మ మాటలు భారత్‌క్రికెట్‌లోప్రకంపనలు రేపుతున్నాయి. క్రికెటర్ల ఫిట్‌నెస్‌గురించి చేతన్‌శర్మ స్టింగ్ ఆపరేషన్‌లో మాట్లాడుతూ భారత క్రికెటర్లు ఒకవేళ్ల పూర్తిస్థాయిలో ఫిట్‌గా లేకపోతే మ్యాచ్‌కి ముందు ఇంజక్షన్‌తీసుకుని కనీసం 80శాతం ఫిట్‌గా ఉండేలాచూసుకుంటున్నారన్నాడు. బుమ్రా కనీసం కిందకు వంగలేనిస్థితిలో ఉన్నాడని మరో ఇద్దరు క్రికెటర్లుకూడా ప్రైవేట్‌గా ఇంజక్షన్లుతీసుకుని ఫిట్‌నెస్ సాధించేందుకు ప్రయత్నిస్తున్నారని చెప్పాడు. ఆ ఇంజక్షన్లు పెయిన్ కిల్లర్లుకాదని ఒకవేళ పెయిన్‌కిల్లర్ ఇంజక్షన్ తీసుకుంటే డోపింగ్ టెస్టులో దొరికిపోతారని చేతన్‌శర్మ చెప్పాడు. విరాట్‌కోహ్లీ, సౌరవ్‌గంగూలీ వివాదంపై మాట్లాడుతూ గంగూలీ కారణంగానే కోహ్లీ కెప్టెన్సీ కోల్పోయినట్లు భావిస్తున్నాడని, కానీ ఆరోజు సెలక్షన్‌కమిటీ విడియోకాన్ఫరెన్స్‌లో సుమారు 9మంది ఉన్నామని, గంగూలీ ఆమీట్‌లో కోహ్లీతో కెప్టెన్సీ వదిలేయడంపై మరోసారి ఆలోచించు అని చెప్పాడు. బహుశా కోహ్లీ ఆమాటలు వినలేదేమోకానీ ఆ తర్వాత కొన్నిరోజులకు మీడియామీట్‌లో కోహ్లీపరోక్షంగా గంగూలీని టార్గెట్‌చేసి మాట్లాడాడని, తనకి చెప్పకుండానే కెప్టెన్సీ నుంచి తప్పించారని వెల్లడించాడన్నాడు. దాంతో కోహ్లీ అబద్ధం చెపుతున్నాడని కూడా గంగూలీ స్పందించాడని, కానీ కోహ్లీ ఎందుకు అబద్ధం చెప్పాడు అని అందరూ అనుకున్నారని, అక్కడే మొదలైంది బోర్డు వర్సెస్ ప్లేయర్ల గొడవ అని చేతన్‌శర్మ చెప్పాడు. రోహిత్‌శర్మకి సౌరవ్‌గంగూలీ అనుకూలం ఏమీ కాదని కానీ విరాట్ అంటేమాత్రం ఆతనికి నచ్చదని, రోహిత్‌శర్మ ఇకపై టి20 జట్టులో ఎక్కువ కాలం కొనసాగడని, ఆతనితోపాటు కోహ్లీకూడా కష్టమేనని, హార్దిక్‌పాండ్యకి కెప్టెన్సీ ఇచ్చిశుభ్‌మన్‌గిల్‌కి అవకాశాలిస్తామని చేతన్‌శర్మ వెల్లడించాడు. భారత్‌జట్టు ప్రస్తుతం ఆస్ట్రేలియాతో టెస్టు సిరీస్ ఆడుతోందన్నాడు.

సంత్ సేవాలాల్ మహారాజ్.. గొప్ప ఆధ్యాత్మికవేత్త

జయంతి సందర్భంగా బంజారా, లంబాడాలకు సిఎం కెసిఆర్ శుభాకాంక్షలు

ప్రభాతవార్త ప్రధాన ప్రతినిధి, హైదరాబాద్, ఫిబ్రవరి 14: బంజారా, లంబాడాల ఆరాధ్య దైవం, సంత్ సేవాలాల్ మహారాజ్... దేశం గర్వించదగ్గ గొప్ప ఆధ్యాత్మికవేత్త, సంఘ సేవకులు అని ముఖ్యమంత్రి కల్వకుంట్ల చంద్రశేఖరరావు అన్నారు. సంత్ సేవాలాల్ మహారాజ్ 284వ జయంతి సందర్భంగా ముఖ్యమంత్రి కల్వకుంట్ల చంద్రశేఖరరావు లంబాడా, బంజారా ప్రజలకు శుభాకాంక్షలు తెలిపారు. నేటి బంజారా హిల్స్‌గా పిలవబడుతున్న ప్రాంతంలో, మూడు శతాబ్దాల క్రితమే సేవాలాల్ మహారాజ్ నడయాడారని, అదే బంజారాహిల్స్ నేల మీద వారి పేరుతో నిర్మించిన భవన్‌లో రాష్ట్ర ప్రభుత్వం అధికారికంగా వారి జయంతి ఉత్సవాలను నిర్వహించడం ఆనందంగా ఉన్నదని సిఎం కెసిఆర్ అన్నారు. తెలంగాణ వస్తే అణగారిన వర్గాల అస్థిత్వానికి, ఆత్మగౌరవానికి తగిన గుర్తింపు దక్కుతుందడనడానికి వారి జయంతి ఉత్సవాల నిర్వహణ మరో ఉదాహరణగా నిలిచిందని సిఎం కెసిఆర్ అన్నారు. అడవి బిడ్డల ప్రత్యేకమైన ప్రకృతి ఆరాధన, ఆధ్యాత్మిక దృక్పథం, సామాజిక సాంస్కృతిక జీవన విధానాన్ని కాపాడటం కోసం వారు చేసిన కృషి గొప్పదన్నారు. తన ప్రజలను బయటి సమాజం నుంచి అనుక్షణం రక్షించుకునే దిశగా సంత్ సేవాలాల్ మహారాజ్ జీవితాంతం పోరాటం సాగించారన్నారు. ఆ దిశగా వారు కల్పించిన చైతన్యం, వారు చేపట్టిన కార్యాచరణ దేశ వ్యాప్తంగా ఉన్న లంబాడా, బంజారాలకు రక్షణ కవచంగా నిలిచిందన్నారు. బంజారాలకు స్ఫూర్తి ప్రధాతగా నాటి కాలంలో వారు చేసిన కృషి, విశ్వవ్యాప్తంగా వున్న బంజారాలకు వారిని ఆధ్యాత్మిక గురువుగా, తమ ఆరాధ్య దైవంలా కొలిచేలా చేసిందని సిఎం కెసిఆర్ అన్నారు. బంజారా, లంబాడా వర్గాలకు రాష్ట్ర ప్రభుత్వం అనేక అభివృద్ధి సంక్షేమ కార్యక్రమాలు చేపట్టిందన్నారు. రాష్ట్రంలోని తాండాలను గ్రామ పంచాయతీలుగా మార్చి.... 'మా తాండాలో మా రాజ్యం' అనే గిరిజనుల చిరకాల ప్రజాస్వామిక ఆకాంక్షను నెరవేర్చి, గ్రామ పరిపాలనలో వారిని భాగస్వాములను చేశామన్నారు. అంతే కాకుండా... ప్రతి తాండా గ్రామ పంచాయితీలో వొక గ్రామ పరిపాలన భవన్‌ను నిర్మించేందుకు రాష్ట్ర ప్రభుత్వం చర్యలు చేపట్టిందన్నారు. ఈ దిశగా గిరిజన సంక్షేమంలో తెలంగాణ దేశానికి ఆదర్శంగా నిలిచిందని సిఎం కెసిఆర్ అన్నారు. గిరిజన బిడ్డల ఆత్మగౌరవం ఫరిడవిల్లేలా వారి ప్రతిభను చాటేందుకు, ఉద్యోగ, ఉపాధి, విద్య, క్రీడలు తదితర రంగాల్లో రాష్ట్ర ప్రభుత్వం అనేక కార్యక్రమాలను అమలు చేస్తున్నదన్నారు. రాష్ట్ర ప్రభుత్వం అందిస్తున్న ప్రోత్సాహంతో వారు దేశానికి కీర్తి తెచ్చే దిశగా ఎదుగుతుండటం తనకెంతో సంతోషంగా ఉందని సిఎం అన్నారు.

నార్కోటిక్స్ ఎన్‌ఫోర్స్‌మెంట్‌కు చిక్కిన అంతర్రాష్ట్ర గంజాయి స్మగ్లర్లు

గంజాయి, ఎండిఎంఎ స్మగ్లర్ల అరెస్టు వివరాలను మీడియాకు వెల్లడిస్తున్న కొత్వాల్ ఆనంద్

హైదరాబాద్, ఫిబ్రవరి 14, ప్రభాతవార్త: హైదరాబాద్ నార్కోటిక్ ఎన్‌ఫోర్స్‌మెంట్ వింగ్ పోలీసులు గంజాయి స్మగ్లింగ్ చేసే అంతరాష్ట్ర ముఠాతో పాటు ఎండిఎంఎ స్మగ్లింగ్ చేసే మరో నేరగాడిని అరెస్టు చేశారు. ఈ సందర్భంగా స్మగ్లర్ల నుంచి 110 కిలోల గంజాయితో పాటు 40 గ్రాముల ఎండిఎంఎ మాదకద్రవ్యం మాత్రలను, ల క్షా 50 వేల రూపాయల నగదును ఇంకొన్ని సెల్‌ఫోన్లను జప్తు చేశారు. దీనికి సంబంధించిన వివరాలను సిటీ కొత్వాల్ ఆనంద్ మంగళ వారం మీడియాకు వెల్లడించా రు. ఇందులో గంజాయి ముఠా వివరాలు ఇలావున్నాయి. మహారాష్ట్రలోని ముంబాయి థానే ప్రాంతానికి చెందిన బిల్కిస్ మహమ్మద్ సులేమాన్ షేక్ (32) అనే మహిళతో పాటు ఆమె భర్త అలియాస్‌గర్ సఫుద్దీన్ రాంపూర్‌వాలా (34)లు అంతరాష్ట్ర గంజాయి స్మగ్లర్లు. వీరిద్దరు చాలా కాలంగా ముంబాయిలోని అనేక ప్రాంతాలలో గంజాయిని అమ్ముతున్నారు. ఇందుకుగానూ తెలుగు రాష్ట్రాలకు చెందిన గంజాయి స్మగ్లర్ల నుంచి భారీగా వంద కిలోలు అంతకన్నా ఎక్కువగా కొంటూ దానిని కారులో ముంబాయికి తరలించి అక్కడ చిన్నప్యాకెట్లుగా మార్చి అమ్ముతుంటారు. ఈ క్రమంలో తెలంగాణలోని జహీరాబాద్‌కు చెందిన మూర్తుజా షేక్ (35) అనే మరో స్మగ్లర్ పరిచయం అయ్యాడు. ఇతని స్వస్థలం ముంబాయిలోని గోవండి కావడం గమనార్హం. మొదట్లో రాంపూర్‌వాలా దంపతులు ముంబాయికి చెందిన రకీబ్ అనే వ్యక్తి ను ంచి గంజాయిని కొనేవారు. రకీబ్ కూడా స్మగ్లర్ కావడం విశేషం. ఇతను ఎపిలోని అరకుకు చెందిన గంజాయి సాగుదారు శ్రీనివాస్ అనే వ్యక్తి నుంచి తక్కువ ధరకు కొనేవాడు. తాము కూడా అరకు నుంచి గంజాయి కొంటే తక్కువ ధరకు లభిస్తుందని, దీనివల్ల ఎక్కువ లాభాలు వస్తాయని రాంపూర్ వాలా దంపతులు భావించి త మకు పరిచయం అయిన మూర్తుజాతో మాట్లాడారు.

రాంపూర్‌వాలా దంపతులకు అరకు నుంచి తక్కువ ధరకు గంజాయిని ఇప్పిస్తానని మూర్తుజా హామీ ఇచ్చి నాలుగు రోజుల క్రితం అందరు కలిసి ఇన్నోవా కారులో మహారాష్ట్ర నుంచి అరకు వెళ్లి 110 కిలోల నాణ్యమైన గంజాయిని కొన్నారు. అనంతరం దీనిని కారులో ముందరి భా గంలో సీట్ల కింద ఎవరికి అనుమానం రాకుండా దాచారు. అరకు వెళ్లిన వారిలో రాంపూర్‌వాల దంపతులతో పాటు మరో ముగ్గురు వున్నారు. వీరంతా మంగళవారం ఉదయం నగరంలోని ఎంజిబిస్ బస్ స్టేషన్‌కు వచ్చారు. అక్కడ మూర్తుజా 20 కిలోల గంజాయిని తీసుకుని ఆర్టీసీ బస్సులో జహీరాబాద్‌కు వెళ్లేందుకు సిద్దంగా వుండ గా దీనిపై పక్కా సమాచారం అందుకున్న నార్కోటిక్ ఎన్‌ఫోర్స్‌మెంట్ పోలీసులు దాడి చేశారు. ఈ సందర్భంగా రాంపూర్ వాలా దంపతులతో పాటు మూర్తుజా పట్టుబడ్డారు. వీరి వద్ద 110 కిలోల గంజాయితో పాటు లక్షా 50 వేల రూపాయల నగదు, ఒక ఇన్నోవా కారు, నాలుగు సెల్‌ఫోన్లు పట్టుబడ్డాయి. వీటి విలువ 36 లక్షల రూపాయలుగా తేలింది. ఇదే కేసులో మూర్తుజా భార్య హసీనా, అరకులో గంజాయి సాగుదారు శ్రీనివాస్, ముంబాయికి చెందిన అబ్దుల్ తప్పించుకున్నారు. వీరికోసం గాలిస్తున్నారు. కాగా ఈ

ఆర్ఆర్ఆర్..పై జోనాథన్ మేజర్స్ ప్రశంసల జల్లు

ఆర్ఆర్ఆర్ సినిమా గురించి మనం ఎంత చెప్పుకున్నా తక్కువే అవుతుంది. మన తెలుగుసినిమా ఖ్యాతిని శిఖరంపై కూర్చొబెట్టి భారతీయ సినిమా సత్తా ఏంతో ప్రపంచానికి చాటి చెప్పింది.. యాంట్మ్-మ్యాన్ అండ్ వాస్ప్: క్వాంటుమానియాలో సూపర్‌విలన్ కాంగ్ ది కాంకరన్ పాత్రను పోషించబోతున్న ప్రతిభావంతుడైన నటుడు జోనాథన్ మేజర్స్. భారతీయచిత్రాల గురించి ఆసక్తికరమైన విషయాలను పంచుకున్నారు.. ఇటీవల ఇండియన్ మీడియాకు ఇచ్చిన ఇంటర్వ్యూలో జోనాథన్ తాను

భారతీయ సినిమాకు అభిమానినని , బ్లాక్‌బస్టర్ చిత్రం ఆర్ఆర్ఆర్ చూశానని పేర్కొన్నారు. అతను ఆర్ఆర్ఆర్ చూశారా, అని అడిగినపుడు ఎస్ఎస్ రాజమౌళి చిత్రమైన ఆర్ఆర్ఆర్ కాంగ్ ది కాంకరన్ దృష్టిని జయించిందని చెప్పటం విశేషం.. నేను ఆర్ఆర్ఆర్ సినిమానుచాలాసార్లుచూశానని, ఈ సినిమాను మూడు గంటలపాటు ఆస్వాదించగలిగానని అన్నారు. ఇద్దరు నటులను తెరపై చూడటం నాకు చాలా నచ్చిందన్నారు. చివరిగా ఇంకా అద్భుమతైన భారతీయ సినిమాలను చూడటానికి తాను సిద్ధంగా ఉన్నానని అన్నారు. జోనాథన్ మేజర్స్ చేసిన ఈ పప్రకటన ప్రపంచస్థాయిలోభారతీయ సినిమాకు గౌరవాన్ని, ప్రజాదరణను పెంచుతుందనటానికి నిదర్శనం.. మార్వెల్ స్టూడియోస్ ఇండియా ఫిబ్రవరి17న ఆంగ్లం, హింఈ, తమిళ, తెలుగు భాషల్లో యాంట్-మ్యాన్ మరియు ది వాస్ప్: క్వాంటుమేనియా యాస్ ఎపిక్ , సైన్స్ ఫిక్షన్ అడ్వెంచర్‌ను విడుదల చేయనుంది.

మంచు లక్ష్మీ ప్రసన్న 'అగ్నినక్షత్రం'

మంచు మోహన్‌బాబు, మంచు లక్ష్మీ ప్రసన్న కలిసి నటించినతొలి చిత్రం 'అగ్నినక్షత్రం'.. వంశీకృష్ణ దర్శకత్వం వహించారు. లక్ష్మీ ప్రసన్న పిక్చర్స్, మంచు ఎంటర్‌టైన్‌మెంట్స్ బ్యానర్లపై మంచు మోహన్‌బాబు, మంచు లక్ష్మి నిర్మించిన ఈసినిమా గ్లింప్స్ వాలంటైన్స్ డే సందర్భంగా నటుడు రానా రిలీజ్ చేశారు. ఈ గ్లింప్స్‌కు ప్రేక్షకుల నుంచి మంచి స్పందన వస్తోంది. త్వరలో ఈచిత్రం విడుదల తేదీని ప్రకటించనున్నారు. ప్రముఖ మలయాళ నటుడు సిద్దిక్, యువ హీరో విశ్వంత్, చైత్ర శ్లతోపాటు భారీ తారాగణంతో ఈసినిమా తెరకెక్కుతోంది.. వంశీకృష్ణ దర్శకత్వంలో రూపొందుతున్న ఈచిత్రానికి అచ్చు రాజమణి సంగీతం అందిస్తున్నారు. గోకుల్ భారతి సినిమాటోగ్రఫీ అందిస్తున్నారు. మధు రెడ్డి ఎడిటర్‌గా వ్యవహరిస్తున్నారు.

'మెన్ టూ'ను తప్పకుండా ఆదరిస్తారు

-టీజర్ లాంచ్ ఈవెంట్‌లో హీరో శర్వానంద్

నరేష్ అగస్త్య బ్రహ్మాజీ , హర్ష చెముడు, సుదర్శన్, మౌర్య సిద్ధవరం, రియా సుమన్, ప్రియాంక శర్మ తదితరులు ప్రధాన తారాగణంగా నటించిన చిత్రం మెన్ టూ.. లాన్‌థ్రెన్ క్రియేటివ్ వర్క్స్ బ్యానర్‌పై శ్రీకాంత్ జి.రెడ్డి దర్శకత్వంలో మౌర్య సిద్ధవరం ఈచిత్రాన్ని నిర్మిస్తున్నారు. తాజాగా హీరో శర్వానంద్ టీజర్‌ను లాంచ్ చేశారు. ఈసందర్భంగా ఆయన మాట్లాడారు. ప్రొడ్యూసర్ హీరో మౌర్యకి కంగ్రాట్యులేషన్స్ అన్నారు. రణరంగం సినిమాలోఇద్దరం కలిసినటించామని అన్నారు. ప్రతి స్టెప్

నాకు చెప్పేవాడని అన్నారు. తను ప్రొడ్యూస్ చేస్తున్నానని చెప్పినుడు ఎందుకు ప్రొడక్షన్ అని అన్నానని, అతను స్క్రిప్టు నచ్చి సినిమా చేశాడని అన్నారు. యంగ్‌స్టర్స్ కొత్తగా ఇలా చేస్తుంటే బాగా అన్పించిందన్నారు. మేం ప్యాషన్‌తోనమ్మకంతో, ఆశతో సినిమాచేస్తామని అన్నారు. పదేళ్ల క్రితం మేం ఈపనిచేశామన్నారు. మౌర్య తండ్రి కూడచాలా హెల్ప్ చేశారన్నారు. ఈసినిమా పెద్ద సక్సెస్‌కావాలని అన్నారు. మంచి సినిమాచేస్తే తప్పక అందరూ ఆదరిస్తారని నమ్ముతున్నానని అన్నారు. దర్శకుడు సుధీర్‌వర్మ మాట్లాడుతూ, టీజర్‌కు మంచి స్పందన వచ్చిందన్నారు.. నాకు స్టోరీ తెలుసు, మౌర్య సినిమా కూడ చూపించాడని అన్నారు. అందరికీ నచ్చుతుందని భావిస్తున్నానని అన్నారు. కార్యక్రమంలో డైరెక్టర్ శరణ్ కొప్పిశెట్టి, నటుడు బ్రహ్మాజీ,చిత్ర దర్శకుడు శ్రీకాంత్‌జి.రెడ్డి, నిర్మాత మౌర్య సిద్ధవరం, హీరో నరేష్ అగస్త్య, కౌశిక్ ఘంటసాల, రైటర్ రాకేందు మౌళి తదితరులు నటించారు.

న్యూఏజ్ లవ్‌స్టోరీ 'తెలుసా మనసా'

కేరింత ఫేం పార్వతీశం, జష్విక జంటగా నటిస్తున్నచిత్రం తెలుసా మనసా.. న్యూ ఏజ్ ప్లాటోనిక్ లవ్ స్టోరీగా ఈచిత్రాన్ని శ్రీ బాలా జీ పిక్చర్స్ బ్యానర్‌పై వర్షా ముందడాడ, మాధవి నిర్మించారు. వైభవం దర్శకుడు. పార్వతీశం పల్లెటూరిలో బెలూన్స్ అమ్ముకునే కుర్రాడు మల్లిబాబు పాత్రలో నటించారు. హెల్త్ అసిస్టెంట్ సుజాత పాత్రలో జష్విక నటించింది.. వారిద్దరికీ ఒకరంటే ఒకరికి చెప్పలేనంత ప్రేమ ఉంటుంది.. కానీ దాన్ని బయటకు చెప్పుకోలేరు. మరీ ముఖ్యంగా మల్లిబాబు అయితే పలు సందర్భాల్లో సుజాతకు తన ప్రేమను చెప్పటానికి ప్రయత్నించి చెప్పలేక పోతాడు.. అయితే ఇద్దరూ అనుకోని కారణాలతో దూరమవుతారు. మరి వాళ్లిద్దరూ కలుసుకున్నారా? లేదా అనేది సినిమా కథాంశంగాచెప్పారు. మంగళవారం సినిమా నుంచి మనసు మనసుతో. అనే మెలోడీ సాంగ్‌ను విడు దల చేశారు. వాల్తేరు వీరయ్యతో సెన్సేషనల్‌హిట్ కొట్టి దర్శకుడు బాబీ కొల్లి ఈపాటను విడుదల చేశారు. సినిమా మంచి విజయం సాధించాలని చిత్రయూనిట్‌ను అభినం దించారు.. నేషనల్ అవార్డు విన్నింగ్ మ్యూజిక్ డైరెక్టర్ గోపీసుందర్ సంగీతం అందించారు. మరోసారి ఈ పాటలో ఆయన తనదైన మార్క్‌చూపించారు. వాలెంటైన్స్ డే సందర్భం గా నిజమైన ప్రేమలోని లోతును ఆవిష్కరించేలా. హృదయానికి హత్తుకునేలా మనసు మనసుతో. పాట ఉంది.. వనమాలి రాసిన ఈ పాటను శ్రీకృష్ణ అద్భుతంగా ఆలపించారు. ప్రసాద్ ఈదర సినిమాటోగ్రఫీ అందించారు. వైభవ్ ఈచిత్రాన్ని న్యూఏజ్ లవ్‌స్టోరీగా అద్భుతంగా మలుస్తున్నారు. త్వరలోనేమరిన్ని వివరాలను ప్రకటిస్తామని మేకర్స్ తెలిపారు.

ప్రస్తుతానికి ప్రేమకు చోటులేదు

ప్రేమికుల దినోత్సవం సందర్భంగా మనసులోని భావాలను ప్రేమికులు బయటపెడతారనే సంగతి తెలిసిందే.. ప్రేమగురించి అందులోని మాధుర్యం గురించి ఎవరికి తెలిసిందివారు చెప్పుకొచ్చారు. తాజాగా బట్టుబొమ్మ పూజాహెగ్డే కూడ ప్రేమికుల రోజున తన మనసులోని మాటలను పంచుకుంది.. 'నేను తొలిసారిగా ప్రేమలో పడింది మా అమ్మ, నాన్నలతోనే. వాళ్లది ఎంతో స్వచ్ఛమైన ప్రేమ అది.. అలాంటి ప్రేమ అందించటం కేవలం తల్లిదండ్రులకే సాధ్యం. ఆ ప్రేమని ఎప్ప టికీ మర్చిపోలేను.. జీవితాంతం కొనసాగే గొప్ప ప్రేమ అది.. మధ్యలోఎన్నిరకాల ప్రేమలు పుట్టుకొచ్చినా? అవి కలకాలం ఉంటాయని నమ్మను. ఇక నామొదటి క్రష్ నా స్కూల్ టేచర్‌పై ఉండేది. అతనెవరు? అనేది మాత్రం నేను చెప్పను. అని పేర్కొంది. అపుడలా జరిగిపోయింది అందే.. ప్రస్తుతానికి నా జీవితంలో మరే ప్రేమకు చోటు లేదు. నా దృష్టి అంతా సినిమాలపైనే ఉంది. ఈరంగంలో నేను సాధించాల్సింది చాలా ఉంది.. నటిగా నా ప్రయాణం ఇపుడే మొదలైంది.. చాలా హైట్స్ చేరుకో వాల్సి ఉంది.. ప్రేమ కోసం సమయం కేటాయించేంత ఆసక్తి కూడ లేదు ..అని పూజా వెల్లడించింది.

వాలెంటైన్స్‌డే కానుకగా సాంగ్

లవ్ సాంగ్స్, అందునా మెలోడీ ట్యూన్స్ ప్రేక్షకలోకానికి ఇట్టే నచ్చేస్తుంటాయి. అలాంటి చక్కటి మెలోడీ గీతాలతో మంచి ప్రేమకథతో ఓ సాధియా అనే మూవీప్రేక్షకుల ముందుకు రాబోతోంది. ఈసినిమాకు దర్శక,నిర్మాతలిద్దరూ మహిళలే కావటం విశేషం.. తన్విక జశ్విక క్రియేషన్స్ బ్యానర్‌పై చందనకట్టా ఓ సాధియా అనే చిత్రాన్ని నిర్మిస్తున్నారు. దివ్యా భావన దర్శకత్వం వహిస్తున్నారు. చిత్రం ప్రమోషన్స్‌లోభాగంగా తాజాగా స్టార్ డైరెక్టర్ క్రిష్ చేతులమీదుగా ఈసినిమా లోని వెళ్లిపోయే.. లిరికల్ సాంగ్‌ను రిలీజ్ చేశారు. వెళ్లిపోయే.. పాపా వెళ్లిపోయే.. అంటూ సాగే ఈ

బ్రేకప్ సాంగ్‌లో యూత్ ఆడియెన్స్ కనెక్ట్ అయ్యే లిరిక్స్ ఆకట్టుకుంటున్నాయి.. భాస్కరభట్ల రాసిన పదాల కూర్పులోనిజమైన ప్రేమికుడి భావాలు మనసుకు హత్తుకుంటున్నాయి. రాహుల్ సిప్లిగంజ్ ఆలపించారు. వినోద్‌కుమార్ అందించిన సంగీతం హైలెట్‌గా నిలిచింది.. ఈసాంగ్‌రిలీజ చేసిన క్రిష్.. ఓ సాధియా సినిమా యూనిట్ మొత్తానికి బెస్ట్ విషెస్ తెలిపారు. సాంగ్ చాలా బాగా వచ్చిందని, ఈసినిమా సక్సెస్ కావాలని కోరుకుంటున్నానని అన్నారు. ఓ సాధియా అంటూ ఫీల్ గుడ్ లవ్‌స్టోరీతో రాబోతునన ఈసినిమాలో ఆర్యన్‌గౌర, మిష్టిచక్రవర్తి హీరో, హీరోయిన్లుగా నటిస్తున్నారు. ఆర్యన్‌గౌర, అంతకుముందు జీ జాంబీ అనే చిత్రం చేశారు ఇపుడు ఆయన హీరోగా రెండో సినిమాగా ఓ సాధియా రాబోతోంది. గతంలో పేమస్ రైటర్ విజయేంద్రప్రసాద్ చేతులమీదుగా రిలీజ్ అయిన ఫస్ట్‌లుక్, మెలొడీ బ్రహ్మ మణిశర్మ చేతులమీదుగా విడుదల చేసిన ఓసాధియా టైటిల్ సాంగ్‌కు సోషల్‌మీడియాలో విశేషమైన స్పందన లభించింది.. అప్‌డేట్స్ ఈ సినిమాపై ఓరకమైన బజ్ క్రియేట్ చేశాయి. అతిత్వరలో ఈసినిమా రిలీజ్ డేట్‌ను మేకర్స్ ప్రకటించ నున్నారు.

తండ్రి కాబోతున్న యువ హీరో

టాలీవుడ్ యంగ్ హీరో నవీన్‌చంద్ర తండ్రికాబోతున్నారు. ఈ విషయాన్ని స్వయంగా ఆయన తన భార్యతోకలిసి ఉన్న ఫొటోలను షేర్ చేసి సోషల్‌మీడియా వేదికగా అభిమానులతోపంచుకున్నారు. వాలెంటైన్స్‌డే సందర్భంగా ఈవిషయాన్ని ఆయన వెల్లడించారు.. తమ ఆనందాన్ని అభిమానులతో పంచుకున్నారు. ప్రేమికుల రోజుల తన భార్యతోకలిసి ఉన పలు ఫొటోలను అభిమానులతోషేర్ చేసుకున్నారు. బేబీ మూన్ మా చేతుల్లోకి నిన్ను తీసుకోవటానికి చాలా ఆత్రుతగా వేచిచూస్తున్నాం.. మేం తల్లిదండ్రులు కాబోతుండటం చాలా ఆనందంగా ఉంది. ఓర్మా ఐలవ్‌యూ 2023 లోకి స్వాగతం . హ్యాపీ వాలెంటైన్స్‌డే అంటూ నవీన్‌చంద్ర తన అభిమానులతో తన ఆనందాన్ని పంచుకున్నారు. ఈ ఫొటోలు ఇపుడు నెట్టింట వైరల్ అవుతున్నాయి..

'వినరో భాగ్యము..' అందర్నీ ఆకట్టుకునే సినిమా: నిర్మాత బన్నీవాసు

మెగా ప్రొడ్యూసర్ అల్లు అరవింద్ సమర్పణలో ప్రతిష్టాత్మక చిత్రాల నిర్మాణ సంస్థ జీఏ2 పిక్చర్స్ బ్యానర్‌పై తెరకెక్కుతున్న చిత్రం 'వినరో భాగ్యము విష్ణుకథ'.. సక్సెస్‌ఫుల్‌ప్రొడ్యూసర్ బన్నీవాసు నిర్మాతగా వ్యవహరిస్తున్నారు. యువకథానాయకుడు కిరణ్ అబ్బవరం హీరోగా నటించిన ఈచిత్రంలో కశ్మీర పర్దేశి హీరోయిన్‌గా నటించింది. ఈచిత్రం నుంచి విడుదలైన సాంగ్స్, టీజర్‌కు అన్నిమంచి

అంచనాలను క్రియేట్ చేఊశాయి. అలాగే రీసెంట్‌గా రిలీజ్ చేసిన ట్రైలర్ ఈసినిమాపై మరింత అంచనాలను పెంచేసింది.. సెంటర్ నైబరింగ్ కాన్సప్ట్‌తో వస్తున్న ఈచిత్రంకోసం ప్రేక్షకులు ఎంతగానో ఎదురుచూస్తున్నారు. మహాశివరాత్రి సందర్భంగా ఫిబ్రవరి 18న ప్రపంచవ్యాప్తంగా గ్రాండ్‌గా థియేరట్లలో విడుదల కాబోతోంది..ఇక ప్రమోషన్స్‌లోభాగంగా చిత్ర యూనిట్ మంగళవారం మీడియాతో మాట్లాడింది.. ఇందులో భాగంగా సినిమా చాలా బాగా వచ్చిందని, ఈసినిమాలో ప్రేమ, కామెడీ, థ్రిల్లింగ్ ఇలా అన్ని అంశాలు మిళితమై ఉన్నాయని కేవలం, ఒక సెక్షన్ ఆడియెన్స్ మాత్రమే కాకుండా అన్ని వర్గాల ప్రేక్షకులను ఈ మూవీ ఆకట్టుకుంటుందని యూనిటోపేర్కొంది. అలాగే ప్రీరిలీజ్ ఈవెంట్‌ను ఈనెల 16న నిర్వహిస్తున్నామని పేర్కొన్నారు. వేడుకకు ముఖ్యఅతిథిగా అక్కినేని అఖిల్ హాజరుకానున్నారని యూనిట్ తెలిపింది.

'ఆపరేషన్ రావణ్'లో రాధికా శరత్‌కుమార్

'పలాస 1978' చిత్రంతో ప్రశంసలు అందుకున్న హీరో రక్షిత్ అట్లూరి కొత్తచిత్రం ఆపరేషన్ రావణ్.. ఫస్ట్‌లుక్ ఇటీవల విడుదలై ఆసక్తిని పెంచిన సంగతి తెలిసిందే. స్వాతిముత్యం, స్వాతికిరణం వంటి అత్యంత ప్రజాదరణ పొందిన చిత్రాల తర్వాత దర్శకుడు వెంకట సత్య చెప్పిన ఆపరేషన్ రావణ్ స్క్రిప్టు నచ్చి నటనకు ప్రాధాన్యత ఉన్న ఎంతో హృద్యమైన జీవిత పాత్రనుచేశానని సీనియర్ నటి రాధికా శరత్ కుమార్ అన్నారు.. ఇవాళ జరిగిన క్యారెక్టర్ లుక్ పోస్టర్ రిలీజ్ ఈవెంట్‌లో ఆమె మాట్లాడారు.. దర్శకుడి గురించి మాట్లాడుతూ, తొలి చిత్రం అయినప్పటికీ వెంకట సత్య నా పాత్రనుమలిచిన తీరు, చిత్రాన్నితీర్చిదిద్దన విధానం ఎంతో ఆకట్టుకుందన్నారు. తెలుగుతో పాటు ఏకకాలంలో తమిళంలో విడుదల అవుతున్న ఈచిత్రంలో పనిచేయటం చాలా సంతోషంగా ఉందన్నారు.. సుదాస్ మీడియా బ్యానర్‌పై ధ్యాన్ అట్లూరి నిర్మిస్తున్నారు. ఈ న్యూ ఏజ్ సస్పెన్స్, థ్రిల్లర్ ఆపరేషన్ రావణ్‌లో రక్షిత్ అట్లూరి సరసన సంగీర్తన విపిన్ హీరోయిన్‌గా నటిస్తోంది.. షూటింగ్ పూర్తిచేసుకుని నిర్మాణానంతర కార్యక్రమాలు జరుపుకుంటోంది. అతి త్వరలో మరిన్ని వివరాలు తెలియజేస్తామని మేకర్స్ తెలిపారు.

రామ్ పోతినేని న్యూలుక్

టాలీవుడ్ హీరో రామ్ పోతినేని ఇటీవల 'దివారియర్'తో ప్రేక్షకుల ముందుకు వచ్చిన సంగతి తెలిసిందే. ఇపుడు టాలీవుడ్ మాస్ యాక్షన్ దర్శకుడు బోయ పాటి శ్రీను దర్శక త్వంలో తెరకెక్కుతున్న చిత్రంలో నటిస్తు న్నారు. ఇదిలా ఉండగా తాజాగా ఆయన ముంబై ఎయిర్‌పోర్ట్‌లో దర్శనమిచ్చారు. రామ్ లుక్ అద్భుతంగా ఉందంటూ చాలా మంది కామెంట్లు పెడుతున్నారు. మాస్ అవతార్‌లో గుబురు గడ్డ, మీసాలతో సూపర్‌స్టైలిష్ లుక్‌లోకన్పించా రాయన.. కాగా ఈలుక్ బోయపాటి శ్రీను చిత్రంలో నిదని తెలుస్తోంది.. రామ్ లేటెస్ట్ లుక్స్‌తో అభిమానులు చాలా సంతోషంగా ఉన్నారు. కాగా ఈచిత్రంలో విలన్‌పాత్రలో యంగ్ హీరో ప్రిన్స్ నటించనున్నారు.. హీరో పాత్రకు తగ్గట్టుగా ఆయన పాత్ర కూడ ఉంటుం దని తెలుస్తోంది.. ఈచిత్రానికి సంబంధించిన వివరాలు త్వరలో వెల్లడి కానున్నాయి.

శ్రీవిష్ణు 'సామజవరగమన' ఫస్ట్‌లుక్

వైవిధ్యమైన సినిమాలతో అలరిస్తున్నహీరో శ్రీవిష్ణు ప్రస్తుతం వివాహ భోజనంబు , ఫేమ్ రామ్ అబ్బరాజు దర్శకత్వంలో రూపొందుతున్న ఓ హోల్సమ్ ఎంటర్‌టైనర్‌లో నటిస్తున్నారు. అనిల్ సుంకర సగర్వంగా సమర్పిస్తున్నారు. ఈచిత్రాన్ని ఏకే ఎంటర్‌టైన్ మెంట్స్‌తో కలిసి హాస్య మూవీస్ బ్యానర్‌పై రాజేష్ దండా నిర్మిస్తున్నారు. ఈచిత్రం లో శ్రీవిష్ణు సరసన రెబా మోనికా జాన్ హీరోయిన్‌గా నటిస్తోంది.. వాలెంటైన్స్‌డే సందర్భంగా సినిమా టైటిల్, ఫస్ట్‌లుక్ పోస్టర్‌ను ఆవిష్కరించారు.. ఈచిత్రానికి సామజవరగమన అనే టైటిల్‌ను ఫిక్స్‌చేశారు. ఫస్ట్‌లుక్ పోస్టర్ హిలేరియస్‌గా

ఉంది. శ్రీ విష్ణు చేతిలో వీణ పట్టుకుని కన్పించగా, వెన్నెల కిశోర్, నరేష్, శ్రీకాంత్ అయ్యంగార్ , రెబా మోనికా జాన్ సంగీత వాయిద్యంతో కట్టివేస్తున్నట్టు ఫస్ట్‌లుక్ నవ్వు లు పూయిం చింది. ఫస్ట్‌లుక్ పోస్టర్ సామజవరగమన పూర్తిగా ఫన్ ఫీల్డ్ ఫ్యామిలీ ఎంటర్‌టైన్ అనే భావన కల్గిస్తోంది. భాను బోగవరపు కథను అందించారు. దర్శకుడు రామ్ అబ్బరాజు స్వయంగా ఈచిత్రానికి స్క్రీన్‌ప్లే రాశారు. గోపీసుందర్ సంగీతం అందిస్తున్నారు.. ఈచిత్రం షూటింగ్ చివరి దశలోఉంది.. ఈ ఏడాది వేసవిలో చిత్రాన్నివిడుదల చేస్తామని మేకర్స్ ప్రకటించారు.

మొబైల్, టివి వదలట్లేదా !

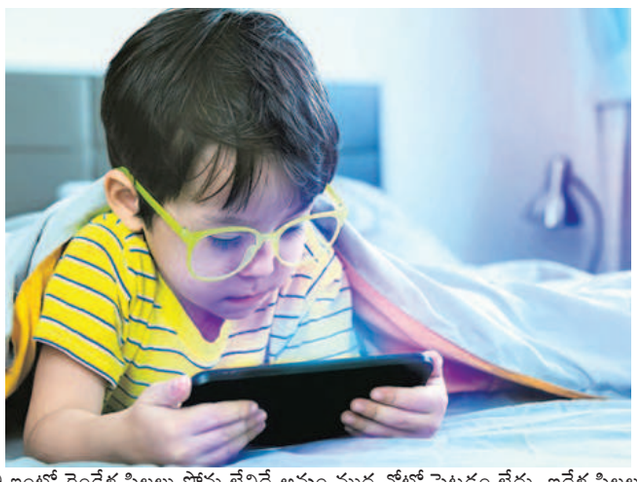

ప్రతి ఇంట్లో రెండేళ్ల పిల్లలు ఫోను లేనిదే అన్నం ముద్ద నోట్లో పెట్టడం లేదు. ఐదేళ్ల పిల్లలు టివి కట్టేస్తే చాలు ఎవరో కొట్టినట్లే పెద్ద పెట్టున ఏడుస్తున్నారు. అయితే ఇలా మొబైల్స్, టీవిలకు అలవాటు పడితే ఆ పిల్లల్లో ప్రవర్తనా పరమైన లోపాలు వస్తాయని చెబుతున్నారు నిపుణులు. ఈ ఇబ్బందిని అధిగమించ దానికి పలు సూచనలు చేస్తున్నారు.

- సాధారణంగా రెండు, మూడేళ్ల చిన్నారులు ఆటలు, పాటల ద్వారా కొన్ని విషయాలను నేర్చుకుంటారు. ఇందుకోసం సాధారణంగా దృశ్య, శ్రవణాలనే సాధనాలుగా ఎంచుకుంటాం. అలాగని ప్రతి పనికీ గ్యాడ్జెట్స్ మీదే ఆధారపడితే మాత్రం.. పిల్లలు వాటికి అలవాటు పడి మొబైల్ ఇస్తేనే కానీ ఏ పనీ చేయనని మంకుపట్టు పట్టి కూర్చుంటారు. బదులుగా బొమ్మలతో ఆడుకునేలా చూడాలి. కథలు చెప్పి వారిని మరిపించాలి. పెరట్లో తిప్పుతూ పరిసరాలను పరిచయం చేయాలి. అయితే, ఇదేమంత తేలికైన విషయం కాదు. తల్లిదండ్రులూ కాస్త ఓపికతో వ్యవహరిస్తేనే సాధ్యమవుతుంది. దీనివల్ల వారి మెదడూ చురుగ్గా, సానుకూలంగా పనిచేయడం మొదలుపెడుతుంది.
- కాస్త ఎదిగిన పిల్లలు టివిలకో, మొబైళ్లకో అతుక్కుపోతుంటే.. ముందు మీ ఇంటి వాతావరణంలో ఇంకెవరైనా అలా చేస్తున్నారేమో గమనించండి. వారితో ఆ అలవాటు ఆన్పించండి. చిన్నారులతో ఎక్కువ సమయం గడిపేలా చూసుకోండి. వారితో ఆటలాడండి. పాటలు పాడండి. ఇవన్నీ.. మీ మనసుని కూడా తేలికపరుస్తాయి. వారినీ గ్యాడ్జెట్స్‌కి అలవాటు పడకుండా చేస్తాయి కాస్త పెద్ద పిల్లలైతే వారి సమయాన్ని అభిరుచుల వైపునకు మళ్లించండి. స్నేహితుల పరిచయం, ఇష్టమైన పనిచేయడం వంటివన్నీ వీడియోల పై ధ్యాసను మళ్లిస్తాయి.
- మీ పనికి అడ్డం వస్తున్నారనో, కాసేపు అల్లరి చేయకుండా ఉంటారనో.. పిల్లల చేతికి మొబైల్ ఇచ్చే అలవాటుని ముందు మీరు మానుకోండి. ఇంటి పనిలో వారినీ భాగం చేయండి. ఎప్పుడైనా వారి చేతికి ఫోను ఇచ్చినా.. కచ్చితంగా సమయాన్ని నిర్దేశించండి. కుటుంబ సభ్యులతో మాట్లాడేటప్పుడూ, భోజనం చేసేటప్పుడూ, నిద్రపోయేటప్పుడూ.. గ్యాడ్జెట్స్ జోలికి వెళ్లకుండా నియంత్రించండి. అంతేకాదు, ఫోనులు ఇచ్చేటప్పుడే డేటా .నియంత్రణ లో ఉంచడం, చైల్డ్‌లాక్స్ వేయడం వంటివి చేస్తే వారు అలవాటు పడతారన్న భయం అక్కర్లేదు. ❑

కొలాజెన్ కోసం..

చర్మం మృదువుగా, ఆరోగ్యంగా ఉండాలంటే శరీరంలో కొలాజన్ ఉత్పత్తి సక్రమంగా జరగాలంటూన్నారు నిపుణులు. దీని ఉత్పత్తికి తోడ్పడే ఆహార పదార్థాలను సూచిస్తున్నారిలా..

కొలాజెన్ ఉత్పత్తికి తోడ్పడుతుంది. ఇందులోని ఆల్పాలి పోయిక్ యాసిడ్ కొలాజెన్ కణజాలాన్ని ఎప్పటికప్పుడు పునర్మించగలదు. అలాగే బీటా కెరోటిన్, ఏ విటమిన్ ఉండే క్యారెట్ కొలాజెన్ ఉత్పత్తిని పెంచి, చర్మానికి మృదుత్వం సహా రక్త ప్రసరణను మెరుగు పరుస్తుంది.

ముదురాకుపచ్చని... ముదురాకుపచ్చ ఆకుకూరలు సహా బ్రకలీ, బీన్స్ వంటి ఆకుపచ్చని కూరగాయల్లో ఫ్రీరాడికల్స్ ముందస్తు వృద్ధాప్యాన్ని నిరోధిస్తాయి. చర్మ ఆరోగ్యానికి తోడ్పడే కొలాజెన్ ఉత్పత్తికి కావలసిన గుణాలు వీటిల్లో మెండుగా ఉంటాయి. అలానే అవకాడోలో ఉండే ఒమేగా ఫ్యాటీ యాసిడ్స్ కూడా కొలాజెన్ ఉత్పత్తికి తోడ్పడతాయి.

ఉసిరితో.. ఉసిరా యాంటీ ఏజింగ్‌గా పనిచేసి, చర్మ ఆరోగ్యానికి కావాల్సిన కొలాజెన్‌ని ఉత్పత్తి చేస్తుంది. రోజూ ఓ గ్లాసు ఉసిరి రసం తీసుకుంటే పిగ్మెంటేషన్ తగ్గి, చర్మం తాజాగా, మృదువుగా, బిగుతుగా మారుతుంది.

పప్పు.. పాలు... కందిపప్పులోని కాపర్, మాంగనీస్ వంటి ఖనిజ లవణాలు కొలాజెన్ ఉత్పత్తిలో ప్రధాన పాత్రవహి స్తాయి. అలాగే పాలు, పెరుగు, పన్నీర్, వెన్న వంటి పాల ఉత్పత్తుల్లోని జింక్ కొలాజెన్ ఉత్పత్తికి సాయపడు తుంది. చర్మాన్ని నిత్యం మృదువుగా ఉంచుతుంది.

వెల్లుల్లి... సల్ఫర్ పుష్కలంగా ఉండే వెల్లుల్లి శరీరంలో

చేపలో...అమినో యాసిడ్స్ నిండుగా ఉండే చేప కొలాజెన్ ఉత్పత్తిలో ముందుంటుంది. చర్మం పొడారకుండా కాపాడుతూ.. అన్ని కాలాల్లోనూ మృదువుగా ఉండేలా చేస్తుంది. అలాగే చికెన్‌లో ప్రొటీన్లు కొలాజెన్ ఉత్పత్తికి తోడ్పడి చర్మాన్ని తాజాగా, మృదువుగా ఉంచుతాయి. ❑

ఎంబ్రాయిడరీలో మహిళా వ్యాపారవేత్తలు..

'మనసు దోచుకునే ఎంబ్రాయిడరీ డజైన్లంటే మహిళలందరికీ మక్కువే.. అయితే ఒక్కోసారి ఇవి బాగా ఖర్చుతో కూడుకుని ఉంటాయి. ఈ క్రమంలో మనకు నచ్చినట్లుగా డిజైన్ చేసే అలాంటి యంత్రమేదో మన దగ్గరే ఉంటే..? అనుకునే సందర్జాలు ఎన్నో ఉంటాయి. ఇలాంటి ఎందరో అతివల మనసును చదివారు హైదరాబాద్‌కు చెందిన గుమ్మడి భవ్య. వ్యక్తిగత అభిరుచిని బట్టి ఎలాంటి ఎంబ్రాయిడరీ డిజైన్ అయినా గంటల్లో డిజైన్ చేసుకునేందుకు వీలుగా ఉండే పూర్తి స్థాయి ఆటోమేటిక్‌గా నడిచే 'రోబోటిక్ ఎంబ్రాయిడరీ మెషీన్స్' విక్రయించే వ్యాపారం ప్రారంభించా రామె. అందుబాటు ధరల్లో ఈ పరికరాల్ని విక్రయిస్తూనే.. ఎంబ్రాయిడరీ శిక్షణతో ఎంతోమంది మహిళల్ని వ్యాపారవేత్తలుగా తీర్చిదిద్దుతోన్న భవ్య.. తన బిజినెస్ జర్నీ గూర్చి తెలుసుకుందాం...

మాది హైదరాబాద్.. గ్రాడ్యుయేషన్ పూర్తయ్యాక ఉన్నతోద్యోగంలో స్థిరపడ్డాను. ఐటి రంగంలో ఎనిమిదేళ్లు పనిచేశా. చక్కటి జీతం, టెన్షన్ లేని ఉద్యోగం.. తొలుత ఇవి చాలనిపించేది. కానీ రోజులు గడుస్తున్న కొద్దీ ఈ రొటీన్ లైఫ్‌స్టైల్ బోరింగ్‌గా అనిపించేది. ఉద్యోగానికి తోడు కొత్తగా ఏదైనా వ్యాపారం ప్రారంభిస్తే బాగుంటుందన్న ఆలోచన వచ్చింది. అది కూడా ఎప్పటికీ స్థిరంగా కొనసాగే బిజినెస్ చేయాలనిపించింది.

ఆ ఆలోచనతోనే... ఒక మహిళే మరో మహిళను ముందుకు నడిపించగలదన్న సిద్ధాంతాన్ని నమ్మే వ్యక్తిని నేను. అందుకే నా వ్యాపారంతో మరింతమంది మహిళల్ని స్వయం ఉపాధి దిశగా నడిపించాలనుకున్నా. ఈ క్రమంలోనే మహిళలకు బాగా సుపరిచితమైన కుట్లు, అల్లికలు గుర్తొచ్చాయి. వీటికి విద్యతో సంబంధంలేదు. ఎవరైనా అటు ఇంటి పనులు చేసుకుంటూనే.. ఇటు వ్యాపారాన్నీ నిర్వహించుకోవచ్చనిపించింది. అయితే దీని గురించి మావాతో చర్చించి.. ఈ ఆలోచనను యథావిధిగా కాకుండా.. ఎంబ్రాయిడరీ మెషీన్స్ రూపంలో తీసుకురావాలనుకున్నా. అదీ కంప్యూటర్ టెక్నాలజీ సహాయంతో, పూర్తి స్థాయి ఆటోమేటిక్‌గా నడిచే యంత్రాల్ని అందుబాటు ధరల్లోనే వినియోగదారులకు చేరువ చేయాలనుకున్నా. ఈ మేథోమ థనమే 2017లో 'ఎంటిసి (మల్టీ నేషనల్ ట్రేడింగ్ కార్పొరేషన్) ఎంబ్రాయిడరీ మెషీన్స్' సంస్థకు తెరతీసింది. చైనా, జర్మనీ, జపాన్.. వంటి దేశాల్లో ఎంబ్రాయిడరీ మెషీన్స్‌ని తయారుచేసే సంస్థలతో టై అప్ అయ్యి.. వాటిని దిగుమతి చేసుకొని తక్కువ ధరకు వినియోగదారులకు అందించడమే మా సంస్థ ముఖ్యోద్దేశం. తద్వారా మరింతమంది మహిళల్ని సాధికారత దిశగా నడిపిచాలన్న ఆలోచన, ఆచరణతోనే గత ఆరేళ్లుగా ముందుకు సాగుతున్నాం.

నాలుగు దశల్లో..! ఈ మెషీన్స్ కోసం వినియోగదారులు సులభంగా వాడేలా యూజర్ ఫ్రెండ్లీ సాఫ్ట్‌వేర్‌ను ప్రత్యేకంగా అభివృద్ధి చేయించుకున్నాం. మా మెషీన్స్ సహాయంతో నాలుగంటలే నాలుగే దశల్లో ఎంత భారీ ఎంబ్రాయిడరీ డిజైన్ అయినా సులభం అదీ తక్కువ సమయంలో వేసేసుకోవచ్చు. ముందుగా ఫ్రేమ్ పరిమాణాన్ని బట్టి క్లాత్‌ను సెట్‌చేసుకోవాలి. ఆపై డిజైన్‌ను ఎంచుకోవడం, సైజును బట్టి చిన్నగా/పెద్దగా/ఒకే డిజైన్ ఎక్కువసార్లు వచ్చేలా.. డిజైన్‌ను ఎడిట్ చేసుకోవడం, కలర్ కాంబినేషన్స్ ఎంచుకోవడం, క్లాత్‌పై మార్కింగ్ పెట్టిన ఫ్రేమ్‌లో డిజైన్ వచ్చేలా మెషీన్‌ని సెట్ చేసుకోవడం.. ఇలా ఈ నాలుగు దశలు పూర్తయ్యాక.. స్టార్ట్ బటన్ ప్రెస్ చేస్తే చాలు.. మన ప్రమేయం లేకుండా మెషీన్ దానంతటదే కుట్టేస్తుంది. ఒకవేళ మధ్యలో దారం తెగినా, ఇతర సమస్యలేవైనా వచ్చినా.. బీప్ సౌండ్ వస్తుంది. మనం చెక్ చేసుకొని తిరిగి దారం ఎక్కించడం.. వంటివి చేస్తే తిరిగి కుట్టడం ప్రారంభిస్తుంది. స్విచ్ కౌంట్‌ని బట్టి సాధారణ బ్లౌజులైతే రోజుకు మూడు నాలుగు సులభంగా పూర్తవుతాయి. అదే కాస్త భారీ ఎంబ్రాయిడరీ ఉంటే ఒకటి లేదా రెండు పూర్తి చేసుకోవచ్చు. ఇలా కేవలం బ్లౌజులే కాదు. కుర్తీస్, లెహెంగాలు, చీరలు వంటి అన్ని రకాల దుస్తులతో పాటు బ్యాగ్స్, చెప్పులు, క్యాప్.. వంటి యాక్సె సరీస్ దాకా మా మెషీన్స్ ద్వారా కావాల్సిన ఎంబ్రాయిడరీ డిజైన్‌ను నీట్‌గా తీర్చిదిద్దుకోవచ్చు. ఈ మెషీన్స్ ఉపయోగించి నెట్, జీన్స్, లెదర్, సిల్క్, కాటన్.. ఇలా అన్ని రకాల ఫ్యాబ్రిక్స్ పై డిజైన్స్ వేసుకోవచ్చు.

మేమూ డిజైన్ చేస్తాం.... కంప్యూటర్ ఎంబ్రాయిడరీ యంత్రాల్ని విక్రయించడమే కాదు.. ఓ బొతిక్ కూడా నిర్వహిస్తున్నా. ఇందులో భాగంగా.. వినియోగదారుల అభిరుచులకు తగ్గట్లుగా కస్టమైజ్‌డ్ ప్రిమియర్ లెహెంగాలు డిజైన్ చేయడం, ఫొటో ఎంబ్రాయిడరీ చేయడం ఎంబ్రాయిడరీ జ్యుయలరీ రూపొందించడం.. వంటివెన్నో మా వద్ద అందుబాటు ధరల్లోనే అందిస్తున్నాం. ఇక పెయింటింగ్ ప్యాడ్స్, డబుల్ సీక్విన్.. వంటి కొత్త కొత్త పరికరాలూ అందుబాటులోకి తెస్తున్నాం. మా వద్ద కస్టమైజ్‌డ్ మోడల్స్ ఎంబ్రాయిడరీ మెషీన్స్ ఎక్కువగా దొరకుతాయి. వినియోగదారుల అవసరాన్ని బట్టి ఆయా మెషీన్స్‌ని ఎంచుకున్నాక. వాటి పనితీరు గురించి వారికి శిక్షణ ఇస్తాం. అలాగే ఆ మెషీన్స్‌లో సుమారు మూడు వేలకు పైగా డిజైన్స్‌ని ఇన్‌స్టాల్ చేసి.. లాంగ్వేజ్ సెట్ చేసి.. వారితో ఓసారి ప్రాక్టీస్ చేయించాక.. కస్టమర్స్‌కి అందిస్తాం. అంతేకాదు.. సుమారు 500లకు పైగా రంగుల్లో దారాలు, సూదులు, బాబిన్స్, బీడ్స్, ప్యూజన్ పేపర్స్.. ఇలా ఎంబ్రాయిడరీకి సంబంధించిన సర్వం మా వద్ద లభిస్తాయి. ఇండస్ట్రియల్ ప్రొడక్ట్స్ పేరుతో.. టెక్స్‌టైల్ మెషినరీ, స్టిచ్చింగ్, పికో వర్క్‌కు సంబంధించిన మెషినరీని కూడా సరఫరా చేస్తున్నాం. మా మెషీన్స్‌కి ఈఎంఐ ఆప్షన్ కూడా అందిస్తున్నాం. ఇక మెషీన్స్‌లో సమస్య ఎదురైతే పరిష్కరించడానికి మా వద్ద ప్రత్యేక నిపుణుల బృందం ఉంది.

వచ్చే ఐదేళ్లలో.... ఇప్పటివరకు సుమారు 500లకు పైగా ఎంబ్రాయిడరీ మెషీన్స్ విక్రయించాం. భవిష్యత్తులో ఇతర రాష్ట్రాలకూ మా సేవల్ని విస్తరించాలనుకుంటున్నాం. వచ్చే ఐదేళ్లలో మరో 5000 మంది మహిళా వ్యాపారవేత్తల్ని తయారుచేయాలని.. లక్ష్యంగా ఎట్టుకున్నా. అలాగే పెద్ద పెద్ద స్టోర్స్‌ని తెరిచి మహిళలకు కావాల్సిన ఎంబ్రాయిడరీ మెటీరియల్, దుస్తులకు మ్యాచింగ్‌గా ఉండే మెటీరియల్, ఇతర యాక్సెసరీస్..అందుబాటులో ఉంచాలని ఆశిస్తున్నా. వీటికి సంబంధించి అంతర్జాతీయ స్థాయిలో నిర్వహించే ఎగ్జిబిషన్లలో కూడా పాల్గొన్నాం. పలు అవార్డులూ అందుకున్నాం. ఇక త్వరలోనే ఓ ఫ్యాషన్ షో చేయాలన్న యోచన కూడా ఉంది.

రుణానికి తోడ్పాటు..... వ్యాపారం ప్రారంభించిన తొలినాళ్లలో బ్యాంకు రుణాల విషయంలో పలు సమస్యలు ఎదుర్కోవాల్సి వచ్చింది. అయితే వీహబ్‌లో చేరా.. ఇది సులవైంది. కేవలం ఫండింగ్ విషయంలోనే కాదు. మార్కెటింగ్ నైపుణ్యాలు పెంపొందించుకోవడం, ప్రమోషన్‌లో భాగంగా సోషల్ మీడియాను ఉపయోగించుకోవడం.. వంటి విషయాల్లో అవగాహన పెంచుకునేందుకు ఈ వేదిక ఎంతో తోడ్పడింది. అలాగే ఎంబ్రాయిడరీ వర్క్‌లో ఔత్సాహిక మహిళలకు శిక్షణ ఇచ్చే విషయంలోనూ వీ-హబ్ ప్రోత్సహించింది. ❑

నాలుగేళ్లు నిద్రే లేదు..

అందరి లాగే నాకూ సినిమాలన్నా, తారలన్నా పిచ్చి. మా కుటుంబంలో అందరూ ఇంజినీర్లే. మా పెద్ద కాలక్షేపం.. సినిమాలు, సినిమా తారల కబుర్లే. ఇంజినీరింగ్ అయ్యాక ఎంఎస్ చేయడానికి అమెరికా వెళ్లా. అక్కడే సాఫ్ట్‌వేర్ ఉద్యోగిగా స్థిరపడ్డా. ఇప్పుడంటే సినిమా తాజా కబుర్లన్నీ గూగుల్‌లో దొరికేస్తున్నాయి. ఒకప్పుడలా కాదు. ఇతర దేశాల్లోని వారికి ఆ సమాచారం దొరకడం కష్టమే. అప్పుడు నేనే అందరికీ అందుబాటులో ఉండేలా ఓ వెబ్‌సైట్ ప్రారంభిస్తే అన్న ఆలోచన వచ్చింది. మా వాళ్లందరూ భయపడ్డారు. నిరాశ పరచలేదు కానీ.. 'రాణిస్తావో లేదో తెలియని దానికోసం రిస్క్ చేస్తున్నావేమో.. ఆలోచించుకో' అన్నారు. సొంతంగా వెబ్‌సైట్ డిజైన్ చేసి 2007లో 'పింక్‌విల్లా' ప్రారంభించా. దీనిలో తారల సమాచారమేదైనా ఎవరైనా పంచుకోవచ్చు. ఏడాదిలోనే రోజుకు 35 వరకూ ఆర్టికల్స్ వచ్చే స్థాయికి చేరాం. వీక్షణలు లక్షల్లోనే! 2009లో ఒక హీరోయిన్ తాజా అప్‌డేట్ పోస్టు చేసినప్పుడు పత్రికలే వెబ్‌సైట్ పేరుతో సహా ప్రచురిస్తామనడంతో అంగీకరింఆ. ఆ తర్వాతి నుంచి వెనక్కి చూసుకోవాల్సిన అవసరం రాలేదు. ఇక్కడి వరకూ చేరుకోవడానికి నిద్రలేని రాత్రులెన్ని గడిపానో! పగలు ఉద్యోగం, రాత్రి వెబ్‌సైట్ పనులు చూసుకుంటూ నాలుగేళ్లు సరిగా నిద్రే పోలేదు. రోజుకు మిలియన్లలో వీక్షణలు వస్తోంటే.. ఇచ్చే సమాచారంపై దృష్టి పెట్టాలనిపించి, ఒక బృందాన్ని ఏర్పాటు చేసుకున్నా. తారలనే నేరుగా ఇంటర్వ్యూలూ చేశా. ఉద్యోగమూ మానేశా. ఈసారి ఎవరూ కాదనలేదు. వాళ్లకా భరోసా కల్పించడమే కారణం. ఏదైనా ప్రయత్నించే ముందు రిస్క్ సహజం. దాన్ని దాటే వరకూ ఓపిక పడితే చాలు. మీ వెన్నంటే నిలిచే వారెందరో. ❑

ఉడికిందో లేదో చూద్దాం !

శనగలు, బఠాణీ ల్లాంటివి త్వరగా ఉడకవు. మాంసాహారాలూ అంతే. మాటిమాటికీ తీసి చూస్తే సెగ వృథా అవుతుంది. ప్రొటీన్లూ తరిగిపోతాయి. ఈ ఇబ్బందిని తొలగిస్తుంది డిజటల్ ఫుడ్ థర్మామీటర్. ఎంత టెంపరేచరో తెలుస్తుంది. కనుక ఎంత సేపట్లో ఉడుకుతాయో అర్థమైపోతుంది. ❑

చెలి చిట్కా

సెనగపిండిలో నిమ్మరసం

కలిపి.. ఆ మిశ్రమంతో వెండి వస్తువులను రుద్దితే కొత్త వాటిలా మెరిసి పోతాయి. ❑

బీట్‌రూట్ కాక్‌టెయిల్ సూప్

చలిలో వేడివేడిగా ఓ సూప్ లాగిస్తే ఆ హాయే వేరు. పైగా ఇది ఆరోగ్యకరం కూడా! అలాంటి ఓ హెల్దీ సూప్ రెసిపీనే ఇది.

కావాల్సినవి : బీట్‌రూట్ ముక్కలు - కప్పు, సొరకాయ ముక్కలు - కప్పు, టొమాటో ముక్కలు - అరకప్పు, బంగాళాదుంప ముక్కలు- అరకప్పు, చక్కెర- అర టీస్పూన్, ఉప్పు-తగినంత, మిరియాల పొడి-పావు చెంచా, క్రీమ్-2 టేబుల్ స్పూన్లు, పుదీనా లేక మెంతి ఆకుల తరుగు - కొద్దిగా

తయారీ... తయారీ : ఒక ప్యాన్‌లో రెండు కప్పుల నీళ్లు పోసి అందులో బీట్‌రూట్, సొరకాయ, బంగాళాదుంప, టొమాటో ముక్కలను వేసి బాగా ఉడికించుకోవాలి. ముక్కలు బాగా ఉడికిన తర్వాత దించి చల్లార్చాలి. తర్వాత మిక్సీ పట్టుకొని వడకట్టుకోవాలి. తాగే ముందు కాస్త వేడి చేస్తూ.. రుచి కోసం కొద్ది చక్కెర, ఉప్పు, మిరియాల పొడి కలుపుకోవాలి. చివరగా సర్వ్ చేసుకునే ముందు పుదీనా లేదా మెంతి ఆకుల తరుగు, క్రీమ్‌తో గార్నిష్ చేస్తే ఎంతో టేస్టీగా ఉండే హెల్దీ బీట్‌రూట్ సూప్ రెడీ! ❑

నిస్వార్థ ప్రార్థన

పూజా, ప్రార్థన రెండూ ఒక్కటే. భగవంతుని వేడుకోవడమే వీటి అర్థం. ఆడంబరాల పూజ, ఆడంబరాల ప్రార్థన ఎక్కడా ఉండదు. కొంతమంది గుడికీ వెళ్లినా కూడా ఏవేవో వ్యర్థం లేని మాటలు మాట్లాడుతుంటారు. అవేవి నీ పూజకు గాని ప్రార్థనకు గాని పనికిరాదు. వాటికి విలువ కూడా ఉండదు. మనం దేవాలయంలో ఉన్నప్పుడు భగవంతునిపై పూర్తి దృష్టి ఉంచాలి. ఏ ఆలోచనలు రాకూడదు. దైవ ప్రాంగణంలో ఉన్నంత సేపు మనసులోనే భగవంతుని నామం స్మరిస్తూ ఉండాలి. అంతే కాని మేము ఈ పూజ చేశాం, ఆ పూజ చేశాం అని గొప్పలు చెప్పు కుంటూ ఉంటారు. అవి వ్యక్తిలోని అహంను ప్రోది చేస్తాయి. పూజలో ఎప్పుడూ కుటుంబ వ్యవహారాలు మాట్లాడ కూడదు. ఇటువంటివి ఏవి ఆలయ ప్రాంగణం లో చేయ కూడదు చాలా వరకు మౌనంగా ఉండాలి. అహంకారం, దర్పం అక్కడే పోవాలి. ఆలయం దాటి బయటకు వెళ్లిన తరువాత ఎవరిపై ఎటువంటి కోపావేశాలు ప్రదర్శించరాదు. చేతనైన సహాయం చేయాలి. అందుకే ప్రార్థించే పెదవులకన్నా సహాయం చేసే చేతులు మిన్న అనే మాట వచ్చింది. నిజమే ఆర్తులకు అన్నార్తులకు ఎంతో కొంత దానం చేస్తే ఎంతో పుణ్యఫలం వస్తుంది. ఏ మతంలో అయినా కూడా ఇదే బోధిస్తారు. మన చుట్టూ ఉన్న వారి కోసం మనం మన కోసం వారు అన్నట్లు మన పొరుగు బాగుండాలి. ఒకరిపై ఒకరు మాట్లాడుకుంటూ, మూడో వ్యక్తి గురించి కూడా గుసగుసలు ఆడుతుంటారు. ఇద్దరు, ముగ్గురు కలిస్తే దైవాన్ని గురించే మాట్లాడు కోవాలి. బాహ్య విషయాలు తర్వాత, నిశ్చలముగా మనం చేసే పూజ, ప్రార్థన భగవంతునికి చేరు తుంది. ఫలితాల ఇచ్చేది ఆయనే భగవంతునికి భక్తునిపై ఎప్పుడూ ప్రేమే ఉంటుంది. కాని మానవుడే రకరకాల వాటికి లోనవుతున్నాడు. ఏ భగవంతుడైన మంచి చేయాలనే చూస్తారు. మన పూజ, ప్రార్థనలు కూడా అంతా మంచే జరగాలి అనే కోరుకోవాలి. శుభం.

- కనుమ ఎల్లారెడ్డి

ఆధ్యాత్మికం

ఇవి వంటింట్లో ఉండాల్సిందే..

ఇంట్లో ఎక్కువ చిందర వందరగా ఉండే గది ఏదంటే కిచెన్ అనే చెప్పారంతా! ఎక్కువ వస్తువులు ఉండడం, రోజూ సర్దుకునే సమయం లేక ఎక్కడిక్కడే వదిలేయడం వల్లవంటగది ఇలా కనిపిస్తుంది.అయితే కొన్ని రకాల వస్తువుల్ని వంటగదిలో ఏర్పాటుచేసుకుంటే రోజూ సర్తకపోయినా.. కిచెన్‌ను నీట్‌గా, పరిశుభ్రంగా ఉంచుకోవచ్చుంన్నారు నిపుణులు. ఇంతకీ ఏంటవి తెలుసుకుందాం.

స్టోరేజీ కోసం... వంటగదిలో నిత్యావసరాల్ని నిల్వ చేసుకోవడానికి చాలామంది తమ ఇంట్లో ఉన్న ప్లాస్టిక్ డబ్బాలు, స్టీలు కంటెయిన్లను ఉపయోగిస్తుంటారు. నిజానికి దీనివల్ల ఒక్కోసారి ఏ వస్తువు ఎక్కడ పెట్టామో అర్థం కాదు. మీరు ఇంట్లో లేనప్పుడు ఇతర కుటుంబ సభ్యులు కూడా వాటిని వెతుక్కోలేరు. కాబట్టి ఈ సమస్యను దూరం చేయడానికి ప్రస్తుతం మార్కెట్లో విభిన్న రకాల స్టోరేజ్ కంటెయినర్లు అందుబాటులో ఉన్నాయి. అన్ని రకాల పప్పులు, **మసాలాలు, స్నాక్స్..** ఇలా వేటికవే ఒకే కంటెయినర్లో అమర్చుకునేలా సెపరేట్ ర్యాక్స్ ఉన్నవి కూడా దొరుకుతున్నాయి. మరికొన్ని వంటగదిలో స్థలాన్ని ఆదా చేసేలా వాల్‌మౌండెడ్ తరహాలో లభ్యమవుతున్నాయి. కాబట్టి మీ అవసరాల్ని బట్టి ఆయా స్టోరేజీ కంటెయిన్లను ఒకసారి కొన్ని తెచ్చుకుంటే ఎప్పటికీ వాడుకోవచ్చు. పైగా వాటిని పదే పదేద సర్దాల్సిన పని కూడా లేదు. తద్వారా వంటగది కూడా నీట్‌గా, మెడ్రస్‌గా కనిపిస్తుంది.

వాటిని తగిలించుకోవడానికి ... మనం వంట చేసే క్రమంలో ఆప్రాన్, గ్లౌజులు, అవెన్ గ్లౌజులు, కిచెన్ టవల్స్, న్యాప్‌కిన్స్.. ఇలా ఎన్నోన్నో వస్తువులు ఉపయోగిస్తా. తీరా వంట పూర్తయ్యాక వాటిని ఎక్కడివక్కడే వదిలేస్తుంటాం. తద్వారా వంటగది చిందరవందగా కనిపిస్తుంది. అలా జరగకుండా ఉండాలంటే వంటగదిలో ఓ గోడకు 'కిచెన్ లినెన్ హోల్డర్'ను అమర్చుకుంటే సరి. దానికి ఉండే హుక్స్‌కి ఈ వస్తువులన్నీ తగిలిస్తే నీట్‌గా ఉంటుంది. అలాగే వాడిని వాటిని ఎప్పటికప్పుడు శుభ్రం చేయడం మాత్రం మర్చిపోవద్దు.

అవన్నీ ఒకే చోట... వంట గదిలో కత్తులు, స్పూన్లు, గరిటెలు, ఫోర్క్‌లు.. ఎక్కువగా వాడుతుంటాం. ఇక వీటి స్టోరేజ్ విషయానికొస్తే.. ఏ ర్యాక్‌లోనో, స్టాండ్‌లోనో, కడిగాక డిష్ డ్రెయినర్ లోనో వేసేస్తుంటాం. సమయానికి అవి దొరకవు. ఇలా ఎక్కడ పడితే అక్కడ పడేయడం వల్ల ఒక్కోసారి అవి మిస్సవుతుంటాయి కూడా! ఈ సమస్యకు కౌంటర్ ఆర్గనైజర్ చక్కటి పరిష్కారం అని చెప్పచ్చు. విభిన్న మెడల్స్‌లో దొరికే వీటిలో విడివిడిగా ర్యాక్‌లుంటాయి. వాటిలో ఒక దాంట్లో స్పూన్లు, మరో దాంట్లో ఫోర్క్‌లు... ఇలా అమర్చుకుంటే సులభంగా దొరుకుతాయి. కిచెన్ కూడ నీట్‌గా ఉంటుంది. అఆగే వీటిలోనూ కిచెన్ ప్లాట్‌ఫామ్‌పై అమర్చుకునేవి కాకుండా గోడకు వేలాడదీసేవి కూడా ఉంటున్నాయి.

లైనర్స్‌తో మేలు ... వంటగదిలో అరల్ని శుభ్రం చేయడమంటే పెద్ద పని. ఎందుకంటే వంట చేసే క్రమంలో జిడ్డు అరల్లో పేరుకుపోతుంది. అది దుమ్మును త్వరగా ఆకర్షించి తక్కువ సమయంలోనే అవి మురికిగా మారిపోతాయి. 'షెల్ఫ్ లైనర్స్'తో ఈ సమస్య ఉందని చెప్పచ్చు. షీట్ మాదిరిగా ఉండే వీటిని అరల సైజును బట్టి కత్తిరించి అమర్చితే.. చూడ్డానికి అందంగా కనిపిస్తుంది. అలాగే దుమ్ము పేరుకుపోయినా సులభంగా శుభ్రం చేసుకోవచ్చు. ❑

ఉమన్‌లీగ్ వేలంపై పాక్‌ఫ్యాన్స్ అక్కసు

న్యూఢిల్లీ: భారత్ వుమన్స్ ప్రీమియర్‌లీగ్‌లో పాక్ మహిళాక్రికెటర్లను ఆడించకపోవడం ఎంపికచేసుకోకపోవడం, ప్రాధాన్యత నివ్వకపోవడంపై ఆదేశ క్రికెట్ ఫాన్స్ రగిలతిపోతున్నారు. తమ ఆటగాళ్లతోపోలిస్తే చాలా తక్కువ అన్నట్లు పోస్టులు ఎడుతున్నారు. పాకిస్థాన్‌ప్రీమియర్‌లీగ్‌లో పెషావర్‌టీమ్‌కి ఆదేశ కెప్టెన్ బాబర్ ఆజమ్ ఆడుతున్నాడు. ప్లాటినమ్‌కేటగిరీలో ఉన్న ఆజమ్‌కు ఫ్రాంచైజీ ఒక్కోసీజన్‌కు భారత కరెన్సీలో 1.23కోట్లు మాత్రమే చెల్లిస్తోంది. స్మృతి మంధానకు వుమన్‌ప్రీమియర్‌లీగ్‌లో ఆర్సీబి 3.4 కోట్లు ఇస్తోందంటూ భారత్ ఫాన్స్ కౌంటర్ ఇచ్చారు. ఈ దెబ్బకి పాక్‌ఫ్యాన్స్ దిమ్మదిరిగి సైలెంట్ అయ్యారు. భారత్‌పాకిస్తాన్‌మధ్య నెలకొన్న ఉద్రిక్తపరిస్థితుల దృష్ట్యా ఐపిఎల్, డబ్ల్యుపిఎల్‌లలో పాక్‌ప్లేయర్లను బిసిసిఐ ఆడించడంలేదు. తమ దేశ క్రికెటర్లను ఆడించకపోవడంపై ఆదేశ ఫ్యాన్స్ వుమన్‌ప్రీమియర్‌లీగ్‌ను తక్కువచేస్తూ సోషల్‌మీడియాలో కామెంట్లు వెల్లువెత్తించారు. దీనితో భారత్ ఫ్యాన్స్‌కూడా ఏమాత్రం తగ్గకుండా దిమ్మతిరిగే కౌంటర్లు ఇచ్చారు. పిపిఎల్, డబ్ల్యుపిఎల్‌మధ్య తేడాలను తెరపైకి తెచ్చారు. ఆదాయం, ఆదరణపరంగా కనీసపోటీని కూడా ఐపిఎల్‌కు పిఎస్ఎల్ ఇవ్వలేదని వారు ఎద్దేవాచేసారు.

ప్రేమికుల దినోత్సవం రోజున ఆసీస్‌క్రికెటర్ల ముద్దులవాన

న్యూఢిల్లీ: ప్రేమికుల దినోత్సవం సందర్భంగా ఆసీస్ స్టార్‌ప్లేయర్స్ ఆడమ్ జంపా మార్కస్ స్టొయినిస్‌ల ఫోటోలు సోషల్ మీడియాలో వైరల్ అయ్యాయి. ఈ ఇద్దరిమధ్య ఏదో ఉందని గతంలోనే పలు వార్తలు వచ్చాయి. ఈ ఇద్దరూగేలు అని ప్రచారంకూడా జరిగింది. తాము గేలుకాదని ఇద్దరూ ప్రకటించారు. బిగ్‌బాష్ లీగ్ వాలంటైన్స్‌డే శుభాకాంక్షలు చెపుతూ ఇద్దరిఫోటోలను షేర్‌చేయడం చర్చనీయాంశం అయింది. ఈఫోటోల్లో ఇద్దరూ రొమాన్స్‌చేసుకోడం అనేక అనుమానాలకు తావిస్తోంది. ఒక ఫోటోలో స్టొయినిస్ బుగ్గను ఆడమ్ జంపా కొరుకుతుండగా మరొకఫోటోలో ఒకరిబాటమ్ ఒకరు ఒత్తుకోవడం వంటిసంఘటనలుచూసి అందరూ విస్తుపోయారు. పరిమిత ఓవర్లస్పెషలిస్టులు అయిన మార్కస్ స్టొయినిస్ ఆడమ్ జంపా ఆస్ట్రేలియాలోనే ఉండగా ఆజట్టు బోర్డర్ గవాస్కర్‌ట్రోఫీకోసం భారత్‌కు వచ్చింది. తొలిటెస్టును ఇన్నింగ్స్ 136 పరుగుల తేడాతో ఆసీస్ ఓటమి పాలయింది. భారత స్పిన్ ఉచ్చులో చిక్కుకున విలవిల్లాడిని ఆసీస్ పాఠాలు నేర్చుకుంటోంది.

రెండో టెస్టుకు ఢిల్లీస్టేడియం టికెట్లు ఫుల్‌సేల్!

న్యూఢిల్లీ: బోర్డర్ గవాస్కర్‌ట్రోఫీలో భారత్ ఆస్ట్రేలియాల మధ్య శుక్రవారంనుంచి జరుగుతున్న రెండో టెస్టుకు ఢిల్లీలోని అరుణ్‌జైట్లీ స్టేడియం ఆతిథ్యం ఇస్తోంది. ఈ స్టేడియం సీటింగ్‌కెపాసిటీ 40 వేలు కాగాఇప్పటికే టికెట్లు అన్నీ అమ్ముడుపోయాయని డిడిసిఎ వెల్లడించింది. నాగ్‌పూర్ స్టేడియంలో భారత్ జట్టు 132 పరుగుల తేడాతో ఆసీస్‌జట్టును ఓడించిన సంగతి తెలిసిందే. అరుణ్‌జైట్లీ స్టేడియం సీటింగ్ కెపాసిటీ 40వేలుకాగా 24 వేలు టికెట్లు మాత్రమే అమ్మకానికి పెట్టింది. అలాగే 8వేల టికెట్లు డిడిసిఎ సభ్యులకు కేటాయించారు.

ఇక మిగిలిన ఎనిమిదివేల టికెట్లను మ్యాచ్‌వీక్షణకు వచ్చే ప్రముఖులకు ఇవ్వాలనినిర్ణయిం చారు. టికెట్లు అమ్మకాలపై డిడిసిఎ జాయింట్ సెంక్రటరీ రజన్‌మాట్లాడుతూ టికెట్లు అన్నీ అమ్ముడుపోయాయని రెండో టెస్టుకి స్టేడియం హౌస్‌ఫుల్‌గా దర్శనమివ్వబోతోందని, చాలారోజులతర్వాత ఢిల్లీలో టెస్టుమ్యాచ్ జరగబోతుండటంతో ఈమ్యాచ్‌పై అభిమానుల్లో అమితాసక్తి నెలకొందని రజన్ వెల్లడించారు. నాలుగు టెస్టుల సిరీస్‌లో ప్రస్తుతం భారత్ జట్టు 1:0తో ఆధిక్యంలో ఉంది. 2004 తర్వాత భారత గడ్డపై ఆసీస్‌టీమ్ ఇప్పటివరకూ టెస్టు సిరీస్ గెలవలేదు. సిరీస్‌పై ఆశలు నిలవాలంటే ఆజట్టు ఈ ఢిల్లీ టెస్టులో గెలవాలి.

వుమన్‌ప్రీమియర్ వేలం నిర్వాహకురాలు

మల్లికాసాగర్‌కు ప్రశంసల వెల్లువ

ముంబయి: భారత మహిళాక్రికెట్‌లో కొత్త అధ్యాయానికి శ్రీకారంచుడుతూ మహిళాప్రీమియర్‌లీగ్ వేలం విజయవంతంచేసింది బిసిసిఐ. తొలిసారిగా జరిగిన ఈ వేలంలో మహిళాక్రికెటర్లకోసం ఫ్రాంచైజీలు పోటీపడ్డాయి. ఈ వేలంలో ఒక మహిళప్రధాన ఆకర్షణగా నిలిచింది. వేలం నిర్వాహకురాలు మల్లికా సాగర్ దేశఫ్రాంచైజీ క్రికెట్ చరిత్రలోనే ఒక మహిళ వేలం నిర్వహించింది. అందుకే ఆమె ఎంతోమందిని ఆకట్టుకుంది. క్రికెటర్లుసైతం ఈమె వేలం నిర్వహించిన తీరునుప్రశంసించారు. ముంబయికి చెందిన మల్లికాసాగర్ ఓ ఆర్ట్ కలెక్టర్. ఆధునిక సమకాలీన భారత కళాకృతుల కన్సల్టెంట్ స్పెషలిస్ట్‌గా పనిచేస్తున్నారు. 48 ఏళ్ల మల్లిక క్రిస్టీస్ ఆక్షన్ హౌస్‌లో వేలం నిర్వాహకురాఇగా తన కెరీర్ ప్రారంభించారు. 2001లో తొలిసారి న్యూయార్క్‌లో మెడ్రన్ ఇండిన్ ఆర్ట్ వేలం నిర్వహించారు. అక్కడ భారత సంతతికి చెందిన తొలి మహిళా ఆక్షనీర్ ఈమే. ప్రస్తుతం ఆర్ట్ ఇండియా కన్సల్టెంట్ సంస్థ భాగస్వామిగా ఉన్నారు. క్రీడల్లో మల్లిక వేలంనిర్వహించడం కొత్తేమీకాదు. 2021లో ప్రొకబడ్డీ లీగ్‌వేలం నిర్వహించి విశేష ప్రశంసలు అందుకున్నారు. చక్రికెట్‌కు సంబంధించి వేలం నిర్వహణ మల్లికకు ఇదే మొదటిసారి. భారత టి20 లీగ్‌చరిత్రలో వేలం నిర్వహించిన తొలి భారతీయురాలుకూడా ఈమే. గతంలో ఐపిఎల్ లీగ్ వేలాన్ని రిచర్డ్ మ్యాడ్లీ, హ్యూగ్ ఎడ్మిడెస్‌వంటిప్రముఖులు నిర్వహించారు. అనుభవం లేకపోయినా అద్భుతంగానిర్వహించిందని ప్రశంసలు వచ్చాయి. వేలానికి ముందు ఆమెమాట్లాడుతూ కళాకృతుల వేలం, క్రీడావేలం పూర్తిగా విభిన్నం. అందుకే ఈ వేలం ప్రక్రియకు ముందు హ్యూగ్ ఎడ్మిడెస్ విడియోలుచూసాను. ఎంతోకాలంగా ఆయన ఐపిఎల్‌వేలం నిర్వహిస్తున్నారు. ఈ విడియోలు చాలా ఉపకరించాయన్నారు. ఇక వుమన్‌లీగ్‌ణుంచి స్పందిస్తూ ఈనూతన అధ్యాయం చరిత్రసృష్టిస్తుందని చెప్పింది. ఈ లీగ్‌మహిళలకు ఎన్నో అవకాశాలు కల్పిస్తుందని ఆటలను కెరీర్‌గా ఎంచుకునే స్ఫూర్తిని రగిలిస్తుందన్నారు.

ఫుట్‌బాల్‌మ్యాచ్‌లోనే ప్రాణాలొదిన గోల్‌కీపర్

బ్రస్సెల్స్: ఫుట్‌బాల్ మ్యాచ్‌లో ఘోరవిషాదం నెలకొంది. లైవ్‌మ్యాచ్‌లోనే గోల్‌కీపర్‌ప్రాణాలు వదిలాడు. పెనాల్టీకిక్‌ను సేవ్‌చేసిన గోల్‌కీపర్ ఆమరుక్షణమే ప్రాణాలు వదలడం అభిమానులను కలిచివేసింది. బెల్జియంలో జరిగిన ఈఘటన అత్యంత విషాదంగా ముగిసింది. బ్రెజిల్‌కు చెందిన సకండ్‌ప్రొవిజినల్ డివిజన్ వెస్ట్‌బ్రాంబట్‌లో వింకిల్‌స్పోర్ట్‌బి జట్టుకు ఆర్నే ఎస్పీల్‌గోల్‌కీపర్‌గా పనిచేస్తున్నాడు. వెస్ట్రోజెబ్కేతో మ్యాచ్‌లో వింకిల్‌స్పోర్ట్స్ జట్టు 2:1తో ఆధిక్యంలో ఉంది. రెండోసగం మరికాసేపట్లో ముగుస్తుందనడా వెస్ట్రోజెబ్కేకు పెనాల్టీకిక్ లభించింది. అయితే గోల్‌కీపర్‌గా తనబాధ్యతను సమర్థవంతంగానిర్వహించిన ఆర్నే స్పిల్ పెనాల్టీకిక్‌ను అడ్డుకున్నాడు. పెనాల్టీకిక్‌ను అడ్డుకున్న మరుక్షణమే గ్రౌండ్‌పై కుప్పకూలాడు. ఎమర్జన్సీ సర్వీస్‌సిబ్బంది ఆతడిని ఆసుపత్రికి తరలించినప్పటికీ హార్ట్ ఫెయిల్యూర్‌తో అప్పటికే మరణించినట్లు వైద్యులు పేర్కొన్నారు. ఈ వార్త వింకిల్‌స్పోర్ట్స్‌క్లబ్‌లో విషాదం నింపింది.

వందోటెస్టుకు అడుగుదూరంలో పుజారా

ముంబయి: టీమిండియా టెస్ట్‌క్రికెటర్ నయావాల్ ఛతేశ్వర్‌పుజారా అరుదైన క్లబ్‌లే చేరేందుకు అడుగుదూరంలోనే ఉన్నాడు. బోర్డర్ గవాస్కర్ ట్రోఫీలోభాగంగాఈనెల 17నుంచి ఢిల్లీలోప్రారంభం కానున్న రెండో టెస్ట్ పుజారా కెరీర్‌లో వందో టెస్టు మ్యాచ్‌కానుంది. భారత్ తరపునఇప్పటివరకూ 100 టెస్ట్‌మ్యాచ్‌లు ఆడిన ఘనత కేవలం 12మంది క్రికెటర్లకు మాత్రమే దక్కింది. ఆసీస్‌తో రెండో టెస్ట్‌లో పక్కాగాతుదిజట్టులో ఆడే పుజారా ఈ అరుదైన క్లబ్‌లోచేరే 13వ క్రికెటర్‌గా నమోదవుతున్నాడు. ప్రస్తుతంటెస్ట్‌క్రికెట్ ఆడుతున్న భారత ఆటగాళ్లలో కేవలం కోహ్లీ మాత్రమే 100 టెస్టుల మైలురాయిని అధిగమించాడు. ఇప్పటలివరకూ 105 టెస్ట్ మ్యాచ్‌లు ఆడాడు. భారత్ తరపున 99 టెస్ట్ మ్యాచ్‌లు ఆడిన పుజారా 44.16 సగటున 3 డబుల్‌సెంచరీలు, 19 సెంచరీలు, 34 అర్థసెంచరీలసాయంతో 7021 పరుగులుచేసాడు. టెస్ట్‌లతోపాటు ఐదు వన్డేలు ఆడినపుజారా 10.2 సగటున 51 పరుగులుచేసాడు. పరిమిత ఓవర్ల క్రికెట్‌లో ఆశాజనకంగా లేదు. ఐపిఎల్‌లాంటి పాపులర్‌లీగ్‌లోను అంతంతమాత్రంగానే సాగింది. 2010లో ఆస్ట్రేలియాపైనే అరంగేట్రంచేసిన పుజారా అదే జట్టుపై తన వందోటెస్టు ఆడటం కూడా యాధృచ్ఛికంగా జరుగుతోంది.

వాణిజ్యం

అదానీ సంపదపై హిండెన్‌బర్గ్ ప్రకంపనలు

వాషింగ్టన్, ఫిబ్రవరి 14: అమెరికా షార్ట్‌సెల్లర్ హిండెన్‌బెర్గ్ రీసెర్చ్ ప్రకంపనలతో అదానీ గ్రూప్ ఇన్వెస్టర్ల సంపద రోజురోజుకు ఆవిరైపోతూ వస్తోంది. జనవరి నుంచి అదానీ గ్రూప్ మార్కెట్ విలువలో 10 లక్షల కోట్లు ఆవిరయ్యాయి. ఒక్కరోజే రూ.51,610 కోట్లను కోల్పోవడం విశేషం. సోమవారం ఒక్కరోజు పతనంతో గ్రూప్ మార్కెట్ విలువ 8.98 లక్షల కోట్ల రూపాయలకు పడిపోయింది. హిండెన్‌బెర్గ్ సంచలన ఆరోపణలతో జనవరి 24న ప్రారంభమైన మోల్డౌన్, గ్రూప్ మార్కెట్ విలువ నుంచి 10.2 లక్షల కోట్ల రూపాయలు లేదా 53శాతం తుడిచి పెట్టుకు పోయింది. మరోవైపు అదానీ గ్రూప్ చైర్మన్, గౌతమ్ అదానీ ప్రపంచ బిలియనీర్ల జాబితాలో 24వ స్థానానికి దిగజారారు. బ్లూమ్‌బెర్గ్ బిలియనీర్స్ ఇండెక్స్ ప్రకారం ఫిబ్రవరి 14 నాటికి అదానీ నికర విలువ 52.4 బిలియన్ డాలర్లకు చేరుకుంది. ఫోర్బ్స్ రియల్ టైమ్ బిలియనీర్స్ ఇండెక్స్ ప్రకారం, నికర విలువ 53 బిలియన్ డాలర్లుగా ఉంది. గ్లోబల్ ఇండెక్స్ ప్రొవైడర్ ఎంఎస్‌సిఐ గత వారం చివరిలో దాని

బిలియనీర్ ఇండెక్స్‌లో 24వ ర్యాంకు

గ్లోబల్ ఇండెక్స్‌లలో భాగమైన కొన్ని గ్రూప్ కంపెనీల వెయిటింగ్‌లను తగ్గించడం, అలాగే గ్రూప్ తన క్యాపెక్స్ ప్లాన్‌లను తగ్గించాలని యోచిస్తున్న తాజా నివేదికల తర్వాత ఈ నష్టాలు సంభవించాయి. ఇప్పటికే హిండెన్‌బర్గ్ ఆరోపణలను తిప్పి కొట్టిన అదానీ గ్రూప్ కొన్ని కంపెనీల స్వతంత్ర ఆడిట్‌ల కోసం అకౌంటెన్సీ సంస్థ గ్రాంట్ థోర్న్టన్‌ను నియమించినట్లు తెలుస్తోంది. ఇదిలా ఉండగా, అదానీ మాత్రంఇన్వెస్టర్లకు భరోసా ఇస్తున్నారు. తమ వ్యాపార ప్రణాళికలకు అవసరమైన నిధులు పుష్కలంగా ఉన్నాయని తెలిపింది. వాటాదారులకు మంచి రాబడులే అందించగలమంటూ ధీమా వ్యక్తం చేసింది. వృద్ధి లక్ష్యాలు, పెట్టుబడులను కుదించుకుంటున్నట్లు వస్తున్నవార్తలను గ్రూప్ అధికార ప్రతినిధి ఖండించారు. ప్రస్తుత మార్కెట్ కుదుటపడిన తర్వాత గ్రూప్‌లోని ప్రతీ సంస్థ తన వ్యూహాల సమీక్ష చేపడుతుందని చెప్పారు.

నిధుల వేటతో అదానీ ఇన్వెస్టర్లకు భరోసా

ముంబై, ఫిబ్రవరి 14: హిండెన్‌బెర్గ్ సంస్థ ఆరోపణలతో కుదేలవుతున్న అదానీ గ్రూప్, ఇన్వెస్టర్లలో విశ్వాస పునరుద్ధరణపై దృష్టిసారించింది. ఈ మేరకు తమ గ్రూప్‌లోని కొన్ని కంపెనీల స్వతంత్ర ఆడిట్‌కోసం అకౌంటెన్సీ సంస్థ గ్రాంట్ థోర్టన్‌ను నియమించింది. తద్వారా పెట్టుబడిదారులు, నియంత్రణా సంస్థలకు భరోసా ఇవ్వాలని భావిస్తోంది. తమ కంపెనీలు ఏ విషయాన్ని దాచిపెట్టలేదని 'రిజర్వ్ బ్యాంకు ఆఫ్ ఇండియా' సహా నియంత్రణా సంస్థలకు చూపించటమే ఆడిట్ ప్రాథమిక లక్ష్యమని కంపెనీ వర్గాలు తెలిపాయి. అలాగే అన్ని నిబంధనలు పాటించినట్లు చూపించాలని కూడా సంస్థ భావిస్తున్నట్లు పేర్కొన్నాయి. నిధుల దుర్వినియోగం, స్వదేశీ నిధుల దారి మళ్లింపు, రుణాలను ఇతర అవసరాలకు వినియోగించడం వంటి ఆరోపణలపై ఆడిట్ ప్రధానంగా దృష్టిసారించనున్నట్లు తెలిపాయి. ఇప్పటికే తాము తనఖా పెట్టిన షేర్లలో కొన్నింటిని గౌతమ్ అదానీ విడిపించుకున్నారు. తాజాగా మరిన్ని నిధులు తీసుకొచ్చే కార్యక్రమంలో తలమునకలైనట్లు తెలుస్తోంది. గౌతమ్ అదానీతో పాటు గ్రూప్ సిఎఫ్ఒ జుగ్ షిందర్ సింగ్, ఇతర ఉన్నత స్థాయి ప్రతినిధులు అబుదాబి చేరుకుని అబుదాబి ఇంటర్నేషనల్ హోల్డింగ్ కార్పోతో చర్చలు నిర్వహిస్తున్నట్లు ఈ వ్యవహారం గురించిన తెలిసిన వర్గాలు వెల్లడించాయి. అదానీ ఎంటర్ ప్రైజెస్‌లోకి పెట్టుబడులు రాబట్టే ప్రయత్నాలు చేస్తున్నట్లు తెలుస్తోంది. గత నెలలో అదానీ ఎంటర్ ప్రైజెస్ రూ.20వేల కోట్ల నిధుల సమీకరణ కోసం ఫాలో ఆన్ పబ్లిక్ ఆఫర్ చేపటడం తెలిసిందే. పూర్తిగా సబ్‌స్క్రైబ్ అయినప్పటికీ, షేరు ధర భారీగా పడిపోవడంతో దాన్ని రద్దు చేసుకుంది. హిండెన్‌బెర్గ్ ఆరోపణల నేపథ్యంలో తాజా నిధులు సమీకరించడం ద్వారా ఇన్వెస్టర్లలో కంపెనీ పట్ల నమ్మకాన్ని తిరిగి కల్పించేందుకు గౌతమ్ అదానీ చర్యలు ప్రారంభించినట్లు సంబంధిత వర్గాలు వెల్లడించాయి. ఎంత మొత్తం పెట్టుబడులు రాబట్టేది ఇంకా తేలలేదని, చర్చలు కొనసాగుతున్నట్లు తెలిపాయి. చర్చలు ఇంకా ప్రాథమిక దశలోనే ఉన్నాయని, ఇవి పెట్టుబడుల సమీకరణకు దారితీయవచ్చు లేదా సఫలం కాకపోవచ్చని పేర్కొన్నాయి. ఇటీవల రద్దయిన అదానీ ఎంటర్ ప్రైజెస్ ఎఫ్‌పిఒలోనూ ఐఎహెచ్‌సి పాల్గొనడం విశేషం. ఇప్పటికే అదానీ ఎంటర్‌ప్రైజెస్‌లో ఈ సంస్థకు కొన్ని వాటాలు కూడా ఉన్నాయి. వృద్ధి లక్ష్యాలు, మూలధన వ్యయాల్లో కోత విధించొచ్చన్న వార్తలను అదానీ గ్రూప్ కొట్టిపారేసింది. ప్రాజెక్టులు ఆలస్యం అవ్వొచ్చు కానీ, వాయిదా పడడం లేదా విరమించుకోవడం జరగదని స్పష్టం చేసింది. సౌర విద్యుత్తు, హరిత హైడ్రోజన్, విమానాశ్రయాల విస్తరణ ప్రణాళికలు అనుకున్న సమయానికే పూర్తి అవుతాయని వివరించింది. అదానీ గ్రీన్‌కు తన మొత్తం రూ.22వేల కోట్ల బకాయిలను గడువు మార్చి 2025 లోగా తీర్చే సత్తా ఉందని బెర్న్‌స్టీన్ రీసెర్చ్ తెలిపింది.

తగ్గిన టోకు ధరల ద్రవ్యోల్బణం

న్యూఢిల్లీ, ఫిబ్రవరి 14: దేశంలో టోకు ధరల సూచి ఆధారిత ద్రవ్యోల్బణం తగ్గుముఖం పట్టింది. డిసెంబర్‌లో 4.95 శాతంగా ఉన్న ఈ ద్రవ్యోల్బణం జనవరిలో 4.73 శాతానికి చేరింది. మినరల్ ఆయిల్స్, కెమికల్స్ అండ్ కెమికల్ ప్రొడక్ట్స్, టెక్స్‌టైల్స్, క్రూడాయిల్ పెట్రోలియం అండ్ నాచురల్ గ్యాస్ ధరలు తగ్గుముఖం పట్టడం ఇందుకు కారణమైంది. గతేడాది జనవరిలో టోకు ద్రవ్యోల్బణం 13.68 శాతంగా ఉంది. ఈ మేరకు రిటైల్ ద్రవ్యోల్బణ గణాంకాలను వెలువరించిన మరుసటి రోజే జాతీయ గణాంక కార్యాలయం ఈ గణాంకాలను వెల్లడించింది. ఓవైపు రిటైల్ ద్రవ్యోల్బణం పెరగ్గా, టోకు ధరల ద్రవ్యోల్బణం తగ్గుముఖం పట్టం విశేషం. అయితే జనవరిలో ఆహార పదార్థాల ధరలు మాత్రం డిసెంబర్‌లో మైనస్ 1.25 శాతం నుంచి 2.38శాతానికి పెరగడం విశేషం. పప్పుల ధరలు 2.41 శాతం పెరగ్గా, కూరగాయల ధరలు 26.48 శాతం, నూనె గింజల ధరలు 4.22 శాతం మేర పడిపోయాయి. ఇంధన, విద్యుత్ ద్రవ్యోల్బణం 18.09 శాతం నుంచి 15.15శాతానికి తగ్గుముఖం పట్టడం విశేషం. తయారీ వస్తువుల ధరలు కూడా 3.37 శాతం నుంచి 2.99 శాతానికి తగ్గుముఖం పట్టాయి. మరోవైపు రిటైల్ ద్రవ్యోల్బణం మళ్లీ ఆర్‌బిఐ నియంత్రిత లక్ష్య శ్రేణి ఎగువకు చేరి జనవరిలో 6.52శాతంగా నమోదైంది. ఇది మూడు నెలల గరిష్టస్థాయి. 2022 అక్టోబర్‌లోని 6.77 శాతం తర్వాత ఇదే గరిష్టం.

లాభాల్లో ముగిసిన స్టాక్ మార్కెట్లు

ముంబై, ఫిబ్రవరి 14: రెండో రోజుల వరుస నష్టాలకు మంగళవారం బ్రేక్ పడింది. ఉదయం లాభాలతో ప్రారంభమైన సూచీలు రోజంతా అదే తీరును కనబరచి చివరికి లాభాల్లో ముగిసాయి. మరోవైపు గత నెల టోకు ద్రవ్యోల్బణం జనవరి 2021 నాటి స్థాయికి తగ్గడం కూడా సూచీల సెంటిమెంటును బలపర్చింది. ఉదయం సెన్సెక్స్ 60,550.25 పాయింట్ల వద్ద లాభాల్లో ప్రారంభమై చివరికి 600.42 పాయింట్లు పుంజుకొని 61,032.26 పాయింట్ల వద్ద నిలిచింది. నిఫ్టీ కూడా 17,840.35 పాయింట్ల ప్రారంభమై చివరికి 158.95 పాయింట్లు పెరిగి 17,929.85 వద్ద నిలిచింది. ఐటిసి, రిలయన్స్ ఇండస్ట్రీస్, బజాజ్ ఫైనాన్స్, ఐసిఐసిఐ బ్యాంకు, ఇన్ఫోసిస్, యాక్సిస్ బ్యాంకు, టెక్ మహీంద్రా, విప్రో, మహీంద్రా అండ్ మహీం ద్రా, భారతీ ఎయిర్ టెల్ లాభాల్లో ముగిసాయి. ఎన్‌టిపిసి, అల్ట్రాటెక్ సిమెంట్స్, ఎల్‌అండ్ టి, సన్‌ఫార్మా, ఏసియన్ పెయింట్స్, మారుతి సుజుకి, పవర్‌గ్రిడ్ కార్పొరేషన్, టైటాన్ వంటి షేర్లు నష్టాల్లో ముగిసాయి. స్పైస్‌జెట్ షేరు మంగళవారం ఇంట్రాడేలో దాదపాఉ 5 శాతం మేర క్షీణించింది. కళానిధి మారన్‌కు రూ.270 కట్లు చెల్లించాలని సుప్రీంకోర్టు స్పైస్‌జెట్‌ను ఆదేశించింది. ఈ నేపథ్యంలో కంపెనీ షేరు చివరికి 4.71శాతం క్షీణించి రూ.33.40 వద్ద నిలిచింది.

క్షీణించిన నైకా నికర లాభం

ముంబై, ఫిబ్రవరి 14: దేశంలో ఐపిఒగా వచ్చిన బ్యూటీ స్టార్టప్ నైకా చాలా సంచలనాలను సృష్టించింది. అయితే ఆ తర్వాత స్టాక్ విలువ క్షీణించడం గురించి ఇన్వెస్టర్లకు తెలిసిన విషయమే. ఈ క్రమంలో తాజాగా కంపెనీ తన డిసెంబర్ త్రైమాసిక ఫలితాలను విడుదల చేసింది. ఫల్గుణి నాయర్ నేతృత్వంలోని కంపెనీ మిశ్రమ త్రైమాసిక ఫలితాలను నివేదించడంతో మంగళవారం నాటి ట్రేడింగ్‌లో ఎఫ్ఎస్ఎన్ ఇ-కామర్స్ వెంచర్స్ షేర్లు 5శాతం పడిపోయాయి. ఈ త్రైమాసికంలో కంపెనీ రూ.8.19 కోట్ల నికర లాభాన్ని నమోదు చేసింది. గతేడాది ఇదే కాలంలో పోలిస్తే ఇది 70.67 శాతం తక్కువ కావడం ఆందోళనకు గురిచేస్తోంది.

ఫలితాల తర్వాత స్టాక్ స్వల్ప నష్టాల్లో ట్రేడవుతోంది. అయితే ఈ క్రమంలో చాలా బ్రోకరేజ్ కంపెనీలు స్టాక్ టార్గెట్ ధర అంచనాలను తగ్గించాయి. అయితే రాన్ను కాలంలో స్టాక్ రూ.250 మార్కును తాకవచ్చని వారు భావిస్తున్నారు. ప్రస్తుత ధర కంటే ఇది దాదాపు 75శాతం కంటే ఎక్కువని చెప్పుకోవాలి. చాలా బ్రోకరేజ్ కంపెనీలు స్టాక్‌కు బై రేటింగ్ ఇస్తున్నాయి.

లింక్డిన్‌లోనూ ఉద్యోగుల కోత!

ముంబై, ఫిబ్రవరి 14: ఆర్థిక మాంద్యం భయాల నేపథ్యంలో జరుగుతున్న ఉద్యోగుల తొలగింపుల పరంపర ఇంకా కొనసాగుతోంది. మైక్రోసాఫ్ట్‌కు చెందిన ఎంప్లాయిమెంట్ సోషల్ నెట్‌వర్క్ లింక్డిన్‌లోనూ ఉద్వాసనల ప్రక్రియ మొదలైంది. రిక్రూట్‌మెంట్ విభాగానికి చెందిన ఉద్యోగుల్లో కొందరిని ఇంటికి పంపినట్లు తెలిసింది. మైక్రోసాఫ్ట్ ప్రకటించిన లేఆఫ్‌ల ప్రణాళికలో లింక్డిన్ కూడా చేరినట్లు తెలిసింది. ఈ మేరకు విశ్వసనీయ వర్గాల సమాచారం మేరకు తెలిసింది. ఎంత మందిని తొలగించిందీ అందులో పేర్కొనలేదు. దీనికి సంబంధించి లింక్డిన్ నుంచి ఎలాంటి అధికారిక ప్రకటనా వెలువడలేదు. ఆర్థిక మాంద్యం భయాల నేపథ్యంలో ఆదాయం తగ్గడంతో ఖర్చులను తగ్గించుకోవడానికి ప్రపంచవ్యాప్తంగా 10వేల మందిని తొలగించాలని మైక్రోసాఫ్ట్ నిర్ణయించింది. మొత్తం ఉద్యోగుల్లో 5శాతం మందిని తొలగిస్తున్నట్లు జనవరిలో వెల్లడించింది.

అదానీ ఎంటర్ ప్రైజెస్ నికర లాభం రూ.820.06 కోట్లు

ముంబై, ఫిబ్రవరి 14: అదానీగ్రూప్‌లో ప్లాట్‌ఫిప్ కంపెనీ అయిన అదానీ ఎంటర్‌ప్రైజెస్ తన డిసెంబర్ త్రైమాసిక ఫలితాలను విడుదల చేసింది. కోల్ ట్రేడింగ్, ఎయిర్ పోర్టుల వ్యాపారాన్ని కంపెనీ దీని కింద నిర్వహిస్తోంది. ఈ క్రమంలో కంపెనీ మూడవ త్రైమాసికంలో మంచి పనితీరును కనబరచింది. అదానీ ఎంటర్‌ప్రైజెస్ మూడవ త్రైమాసిక నికరలాభం రూ.820.06 కోట్లుగా నమోదైంది. దీనికి ముందు సెప్టెంబర్ త్రైమాసికంలో కంపెనీ నికర లాభం రూ.460 కోట్లుగా ఉంది. 2021 డిసెంబర్ త్రైమాసిక సమయంలో కంపెనీ రూ.11.63 కోట్ల నికర నష్టాలను నమోదు చేసింది. యేడాది ప్రాతిపదికన కంపెనీ వ్యాపార ఆదాయం 42శాతం పెరగి రూ.26,612.23 కోట్లకు చేరుకుంది. 2021లో ఇదే కాలానికి ఆదాయం రూ.18,757.87 కోట్లుగా ఉంది. ఆర్థిక సంవత్సరం గడచిన తొమ్మిది నెల కాలానికి అదానీ ఎంటర్ ప్రైజెస్ నికర లాభం ఏకంగా 271శాతం పెరిగింది. దీంతో మూడు త్రైమాసికాలకు కలిపి నికర లాభం రూ.1,750 కోట్లుగా నమోదైంది. మంచిరియల్ హెచ్ఎఎం ప్రాజెక్ట్ కోసం రోడ్‌బిజినెస్ మూడవతాత్కాలిక కోడ్‌ని సాధించగా, వాటర్ బిజినెస్‌రూ.3,246 కోట్ల విలువైన సిసిసి ప్రాజెక్ట్‌ను పొందినట్లు కంపెనీ వెల్లడించింది. ఈ నేపథ్యంలో స్టాక్ మార్కెట్లో స్వల్ప లాభాల్లో ఈ షేరు ట్రేడయింది.

Printed and Published by Gireesh Sanghi, CMD and Managing Editor on behalf of AGA Publications Ltd., at D.No. 396, Lower Tankbund, Hyderabad - 500 080 Phone : 2764 4999. Fax: 040-27642512, RNI No. 62142/95, Editor : *Damerla Sai Baba, *Responsible for selection of News under the PRB Act. Regd.: No.HSD/337/21-22 **Air Surcharge:** Delhi : 40 Ps.